MEMORIA 2015-2019

PLAN DE EDUCACIÓN AMBIENTAL

Concejalía de Medio Ambiente y Movilidad

COMUNICACIÓN

ALCALÁ DE HENARES
AYUNTAMIENTO

www.ayto-alcaladehenares.es

El Plan de Educación Ambiental nació con objeto de desarrollar, de manera planificada e integral, una educación ambiental para toda la ciudadanía y su propósito último es educar para la acción, para favorecer la resolución de problemas, la protección, conservación y mejora del medio ambiente. De este modo, el Plan de Educación Ambiental es un vehículo a través del cual las personas pueden consolidar su compromiso y responsabilidad con la protección ambiental.

El desarrollo de programas de actividades educativas y la canalización de toda iniciativa o campaña de sensibilización ambiental que se realiza desde esta Consejería de Medio Ambiente, asegura llegar a la gran mayoría de la población mediante una u otra vía.

Tras trece ediciones, el Plan es la pieza clave en materia de educación ambiental en nuestra ciudad. Además de ser el canal para realizar actividades de educación ambiental, se ha consolidado como factor transversal para multitud de actuaciones que parten del Ayuntamiento de Alcalá de Henares o de otras entidades de la ciudad o cercanas a ella.

Cada vez son más las empresas, entidades, centros educativos, ciudadanos, etc., preocupados por el medio ambiente y motivados para desarrollar actuaciones de educación y de conservación en el entorno local. La presente Memoria es un fiel reflejo de estos hechos.

El Plan de Educación Ambiental parte de los principios básicos recogidos en el Libro Blanco de la Educación Ambiental en España, ampliando los objetivos marcados en pasados Planes.

- Implicar a toda la sociedad.
- Adoptar un enfoque amplio y abierto.
- Promover un espíritu crítico e innovador.
- Desarrollar una acción educativa coherente y creíble.
- Impulsar la participación.
- Incorporar la educación en las iniciativas de política ambiental.
- Mejorar la coordinación y colaboración entre agentes.
- Garantizar los recursos necesarios.

Los objetivos generales del Plan de Educación Ambiental son:

- **SENSIBILIZACIÓN:** fomentar la adquisición de sensibilidad y de concienciación de la población ante las cuestiones ambientales.
- **CONOCIMIENTO:** aumentar el conocimiento de la problemática ambiental, que afecta tanto al propio entorno de la ciudad como a todo el planeta, así como las conexiones entre ambos: local y global.
- **APTITUD:** mejorar la capacidad de la población para el análisis crítico y sensible de la información ambiental.
- **ACTITUD:** promover entre la población actitudes y comportamientos respetuosos hacia el medio ambiente.
- **PARTICIPACIÓN:** incrementar la implicación de toda la sociedad, de forma que haya un compromiso real en la mejora y conservación del medio ambiente urbano a través de la participación ciudadana.

Como en anteriores ocasiones, el Plan de Educación Ambiental se estructura en programas específicos (AULAS, CIUDAD, OTRAS ACTUACIONES, SEMANA DEL MEDIO AMBIENTE Y SEMANA DE LA MOVILIDAD) recogiendo el presente documento los datos de participación, comparativas, fotografías, prensa, etc., de cada uno de los programas y actuaciones desarrolladas.

A lo largo de estos años se han llevado a cabo casi 1.600 actividades en las que han participado más de 53.000 personas. Si bien es cierto que hay algunas actuaciones donde la participación es más directa y activa que en otras, todas están diseñadas para incrementar la información ambiental y promover cambios de actitud y formas de vida más sostenibles.

-El número de actividades que se realizan a lo largo del año es un indicativo de la buena marcha del plan de educación que, como puede verse gráficamente, se ha visto incrementado un 145%, alcanzándose las 1,7 actividades/día de media.

	Nº ACTIVIDADES	AULAS	CIUDAD	OTRAS ACTUACIONES	VOLUNTA-RIADO	SEMANA	SEM	TOTAL
PEA	15-16	179	18	21	6	15	13	252
	16-17	90	32	378	10	8	12	530
	17-18	163	49	361	11	11	21	616
	18-19 (hasta dic1)	144	16	11	4	0	0	179
								1577

Observándose los datos por programas, se aprecia que las actividades que se realizan en aulas son mayoritarias, ya que el apartado "Otras actuaciones" de los años 16-17 y 17-18 incluyen las campañas en centros escolares de separación de envases financiadas por ECOEMBES (que se suman a las actividades hechas del programa aulas).

	PARTICIPA-CIÓN	AULAS	CIUDAD	OTRAS ACTUACIONES	VOLUNTA-RIADO	SEMANA	SEM	TOTAL
PEA	15-16	10625	5715	407	275	1000	500	18522
	16-17	3500	740	4525	415	1000	1320	11500
	17-18	3892	1297	9072	522	875	1615	17273
	18-19 (hasta dic1)	2246	120	1800	190	0	0	5926
								53221

La participación fluctúa de unos años otros como puede verse en la gráfica anterior. Esto es debido a que la relación entre el número de actividades y los participantes por actividad no es constante. Por ejemplo, un programa de exposiciones tiene un resultado de pocas actividades y muchos participantes (visitantes de la exposición), mientras que un taller de jardinería lúdica – pipa pepa tiene una relación de 25 participantes (alumnado máximo de un aula) por cada uno que se realiza.

Hay que tener en cuenta que no es un objetivo del Plan de Educación conseguir elevadas ratios de participación, sino que aquellas personas que participen lo hagan lo más activamente posible, con la mayor formación en materia ambiental posible y con la mayor capacidad de poner en práctica hábitos y actitudes más sostenibles en su día a día. Siempre teniendo en cuenta los recursos económicos limitados para el desarrollo del Plan de Educación Ambiental.

Estos condicionantes explican la variabilidad en el número de participantes del Plan de Educación y la necesidad de conocer los dos parámetros para evaluar el buen desarrollo del mismo.

No obstante, de entre todos los resultados del Plan de Educación, ser referencia para la realización de actividades de educación ambiental tanto para centros educativos (equipos docentes) como para ciudadanía en general, es el mayor de los logros. Multitud de centros educativos, personas, entidades sociales, empresas, etc. se dirigen a la Concejalía de Medio Ambiente para el desarrollo de proyectos, programas, actividades o rutas de carácter ambiental.

ACTUACIONES DESARROLLADAS 2015 – 2019 (hasta diciembre 2018)

- Actividades escolares

- **Aula**:

■ Pipa pepa

Actividad en aula para que los escolares conozcan cómo es el desarrollo de las plantas y los elementos que necesita para crecer. La Pipa Pepa les enseñará todo lo que deben saber y lo pondrán en práctica plantando y cuidando su propio ejemplar.

■ Las gotas viajeras

Cuento ilustrado que explica el ciclo de vida del agua a través del viaje desde una nube de varias gotas. Adaptada a los alumnos de infantil, muestra cómo el agua cae de las nubes, corre por ríos, se contamina, llega al mar,… El objetivo de este cuento es sensibilizar sobre el uso correcto del agua.

■ Reciclaje de papel

Sencillo taller práctico en el que los alumnos se "mancharán" las manos reciclando un elemento que están muy habituados a utilizar. Se aprovecha el taller para explicar de dónde procede el papel, el impacto ambiental de su obtención y la necesidad de utilizarlo al máximo y depositarlo en el contenedor azul para su reciclado.

■ Descubriendo el huerto

Juego en el que a través de los sentidos se identifiquen y conozcan diferentes alimentos de los huertos. Permite conocer y reflexionar qué alimentos podemos encontrar en los huertos a la vez que toman conciencia de la importancia de una correcta alimentación y del consumo de alimentos de proximidad.

■ Movilidad para todos

Actividad a través de la cual los escolares conocerán y anotarán las dificultades de movilidad en un recorrido representando diversos colectivos (discapacidad visual, personas mayores, personas con carrito, etc.) y harán una reflexión conjunta sobre las necesidades y limitaciones que podemos encontrar en la ciudad.

■ Cuidado de animales de compañía

Cada día es más común la convivencia con animales de compañía en casa. Pero, ¿sabemos cómo hay que cuidar a los animales? ¿Cuáles son nuestras obligaciones? Esta actividad pretende enseñar a respetar a perros y gatos fomentando la adopción, hablando sobre los cuidados básicos y obligaciones de los dueños.

■ Muévete sostenible

La forma de desplazarnos por las ciudades está cambiando. Caminar, ir en bicicleta y en trasporte público es cada día más importante para reducir la contaminación atmosférica. A través de esta actividad se introducirá el concepto de movilidad sostenible y se elaborará de forma participativa un catálogo con 5 hábitos de movilidad que favorezcan la sostenibilidad.

■ Mochila ecológica

Dinámica realizada en aula para comprender el ciclo de vida de un producto y su indivisible mochila ecológica. La actividad permite percibir la multitud de recursos naturales utilizados para la producción, el uso y la vida posterior del producto.

- Rutas:

■ Ruta de las cigüeñas

Ruta urbana para la observación de cigüeñas dentro del Casco Histórico de la Ciudad gracias a la cual se pueden observar nidos y cigüeñas y conocer más acerca de este animal tan emblemático de la ciudad. Además, se podrán adquirir conocimientos históricos y artísticos de diversos edificios. También sobre la vida, costumbres y adaptación de las cigüeñas. Esta ruta tiene una duración de 2 horas y parte de la estatua de Cervantes en la plaza de Cervantes.

■ Ruta los Cerros de Alcalá

Ruta por este enclave natural para que los escolares de la ciudad conozcan mediante un recorrido guiado la fauna, flora, relieve, historia… de este espacio. Esta ruta tiene una duración de 3 horas y parte del aparcamiento de Los Cerros de Alcalá (Ctra. M300 frente Cementerio Jardín).

■ **Ruta río Henares**

Ruta diseñada para destacar la importancia del entorno natural de Alcalá de Henares y descubrir las particularidades de un ecosistema de ribera. Esta ruta tiene una duración de 2,5 horas y parte de la Casa de la Juventud.

■ **Visita huertos ecológicos y bosque comestible**

Visita a los Huertos Ecológicos de la Isla del Colegio para conocer experiencias reales de producción de alimentos de proximidad, de forma ecológica y sostenible. Conocer el reciclaje de restos in situ, compostaje de materia orgánica. Tomar conciencia de la importancia de una correcta alimentación y del consumo de alimentos de proximidad. Se visitará también en la Isla del Colegio el Bosque Comestible, proyecto de renaturalización de la ciudad en el que se favorece la biodiversidad plantando especies con frutos comestibles (especialmente para las aves). Esta actividad tiene una duración de 2,5 horas y parte de la entrada al Parque de la Isla del Colegio (recinto ferial) por el Parque de la Juventud.

• **Programa ecoescuelas.** Implantado en el curso escolar 2017 – 2018 en cuatro centros escolares de la ciudad que continúan en el curso 2018 – 2019 (Colegio Cardenal Cisneros, Colegio Doctora de Alcalá, Colegio Hemingway y Colegio Pablo Neruda). El Gredos San Diego también forma parte de ecoescuelas aunque de forma independiente)

El Programa **Ecoescuelas** pretende aumentar la conciencia de los estudiantes sobre temas relacionados con el medio ambiente y el desarrollo sostenible a través de la combinación entre su estudio en la clase y la acción en su comunidad más cercana. Proporciona un sistema integral de gestión y certificación ambiental para los centros escolares, basado en una aproximación a los sistemas ISO 14.001 y EMAS, aunque insistiendo en un nuevo concepto de calidad global, no individualista y competitiva sino de trabajo cooperativo en redes. Completando el Programa Ecoescuelas el centro educativo obtendría una certificación y distintivo, la **bandera verde**.

- Rutas y talleres fin de semana

• **Rutas guiadas**

■ **Ruta de las cigüeñas**

Ruta por centro histórico de la ciudad de Alcalá gracias a la cual podemos observar nidos y cigüeñas y conocer más acerca de este animal, tan ligado a nuestros cielos. Gracias a esta ruta se podrán adquirir conocimientos históricos y artísticos de diversos edificios y conocer la vida, costumbres y adaptación de la cigüeña como una seña más de identidad de esta ciudad Patrimonio de la Humanidad. Esta ruta tiene una duración de 2 horas. Recorrido apto para todos los públicos.

■ **Flora y Fauna del Henares**

La vega del río Henares es una zona privilegiada desde el punto de vista ambiental. Se llevará a cabo una ruta guiada por este emblemático espacio, seña de identidad de la ciudad y protegido por su valor ecológico dentro de la Zona de Especial Conservación de las Cuencas de las Cuencas de los ríos Jarama y Henares en la red Natura 2000. Esta ruta tiene una duración de 2,5 horas. De recorrido sencillo (3 Km) es apta para todos los públicos.

■ **Rutas en Los Cerros de Alcalá**

Rutas guiadas para conocer más de cerca los Cerros de Alcalá. Este espacio situado en la margen izquierda del río Henares es un entorno natural privilegiado de gran valor ambiental para conocer más sobre la Naturaleza y la Historia de la ciudad. Se encuentra bajo la figura de protección Monte de Utilidad Pública de la Comunidad de Madrid.

La Ruta del Castillo Árabe es lineal, de 8 km (ida y vuelta). Tiene una duración de 3,5 horas. En esta ruta destacan las ruinas de Qal´at – Abd al- Salam y el bosque de ribera. Dificultad media.

La Ruta de la Puerta Verde es una ruta circular, de 5,2 km. Tiene una duración de 3 horas. En esta ruta destaca la avifauna forestal. Dificultad baja.

La Ruta del Ecce-Homo es lineal, 10,3 km (ida y vuelta). Tiene una duración de 5 horas. En esta ruta destacan las vistas panorámicas y el interés botánico. Dificultad media-alta.

■ **Ruta de los Descansaderos**

Ruta por el norte del municipio a través de la red de vías pecuarias entre Alcalá y los municipios limítrofes (Camarma y Meco). Se trata de recorrer la estepa cerealista con gran interés en materia de biodiversidad a través de históricos caminos ganaderos en la actual Zona de Especial Protección para las Aves. Esta ruta tiene una duración de 5 horas. Recorrido llano de aproximadamente 12 km.

■ **Ruta de la Laguna – Avutardas**

Ruta que partiendo del campus externo de la Universidad de Alcalá a través de la red de vías pecuarias, permite la observación de aves en la laguna artificial creada en el entorno de la Autopista R – 2. Se trata de una ruta que además atraviesa parte del área de observación de la especie protegida avutarda (*Otis tarda*). Esta ruta tiene una duración de 4 horas. Recorrido llano de aproximadamente 6 km.

■ **Rutas cardiosaludables**

Estas rutas son de conexión de parques y zonas verdes urbanas, que confeccionan un itinerario circular o de enlace con las rutas de naturaleza.

• Ruta Arboreto Dehesa del Batán – Parque de la Juventud. Ruta de ida y vuelta, de 10 km y 3 horas de duración. Ruta urbana que permitirá descubrir interesantes zonas verdes como el antiguo parque del vivero, hoy Arboreto Dehesa del Batán.

• Ruta Parque de los Sentidos – Parque de los Reyes Magos. Ruta de ida y vuelta, de 7 km. de longitud y 2 horas y media de duración. Ruta urbana que, partiendo del Parque de los Sentidos (Jardines de Juan Pablo II) permite acceder al barrio del Chorrillo por el corredor verde del Parque Félix Rodríguez de la Fuente.

• Ruta Parque Pasillo Verde del Camarmilla – La Garena. Ruta de ida y vuelta, de 10 km y 3 horas de duración. Ruta urbana que discurre desde el desconocido e interesante parque pasillo verde del Camarmilla hasta el Parque Lineal Isaac Peral, pasando por los Parques Santa Rosa de Lima y Arturo Soria.

• **Talleres en Aula de Naturaleza**

■ **Caminando entre dinosaurios**

Antaño los dinosaurios convivían libremente en nuestro planeta. Nos adentraremos en este apasionante mundo, para descubrir su comportamiento y hábitos.

■ **Monstruos del río**

El agua. Inicio de la vida. Fuente de grandes recursos a lo largo de la historia. Sin embargo, no siempre muestra todo lo que esconde. Grandes y pequeños, pequeños y grandes, son los animales que vamos a descubrir en… ¡Monstruos de Río! ¡Cuidado con su apetito!

■ **Los secretos de los Cerros**

Nuestro monte. Lugar de esparcimiento, relajación y aventuras. Repleto de pasadizos y leyendas. ¿Conoces realmente este emplazamiento? Acompáñanos a descubrir qué hay más allá de nuestra mirada, un fascinante mundo diminuto nos espera.

■ **¡Manos a la masa!**

Prepara tu delantal y pon las manos en la masa para preparar unas deliciosas galletas de avena que dejaran boquiabiertos a toda nuestra familia y a nuestros amigos.

■ **La magia de las plantas**

Taller en el que se conocerán los grandes hechizos que pueden realizarse con las plantas de nuestro entorno.

■ Trivial del reciclaje

Adaptación Del conocido juego de preguntas y respuestas en torno a lo que sabemos de los residuos, las buenas prácticas, el reciclaje…

■ Experimento cambio climático

Se realizarán dos experimentos, uno sobre deshielo y otro sobre el efecto invernadero, que permiten conocer mejor las consecuencias del cambio climático.

■ Ecochefs: humus casero

Prepararemos nuestro propio hummus casero con alimentos naturales, libres de conservantes y aditivos.

■ Agricultura milenaria: Nengo Dango

Se aprenderán diversos métodos de reforestación y se prepararán nengo dango (bolas de semillas y arcilla), un método natural, que respeta el terreno y es más eficiente y menos agresivo que muchos otros.

■ La transformación de la basura

Mediante un experimento y el método científico, se descubrirá cómo se degrada todo lo que tiramos a la basura y cómo lo que hoy parece basura, mañana puede ser compost o material reciclado.

■ Barritas energéticas

Se cocinarán barritas energéticas naturales con alimentos sencillos y comunes para comprender que nosotros mismos podemos realizar una merienda más saludable y que genere menos residuos.

■ Lluvia ácida

Mediante un experimento se descubrirá qué es la lluvia ácida, qué factores lo causan y qué consecuencias presenta.

■ Gymkhana de reptiles

Mediante un juego grupal se van pasando pruebas sobre distintos reptiles a medida que se conoce y comprende la gran importancia de este grupo de animales.

■ Animales asombrosos

Descubre los prodigios de algunos de los animales que habitan en los Cerros. Las capacidades que desarrollan para adaptarse a su entorno, conseguir alimento o reproducirse.

■ Minipizzas

Se desarrollará un taller con alimentos sanos, naturales y de origen local para además de explicar lo importante de la correcta alimentación, dar a conocer la agroecología y la alimentación sostenible con el entorno.

■ Reciclachapas

Taller de reciclaje de chapas de latas en el que se crearán diversos objetos (pulseras, collares, etc.).

■ Frutirecetas

Llega el buen tiempo y apetece comer rica fruta de temporada. Aprenderemos en este taller diversas recetas que nos harán más divertido su consumo.

■ Crea tu propia depuradora

El taller permite eliminar del agua contaminantes (sal) y sirve de base para explicar el proceso de depuración de las aguas residuales urbanas, concienciar acerca de donde acaban nuestros vertidos y cómo podemos ayudar a la naturaleza con nuestros hábitos cotidianos.

- CAMPAÑAS INFORMATIVAS (VER CARTELES ADJUNTOS)

- **Residuos (Ecoembes)**
- **Residuos (Ayuntamiento de Alcalá)**
- **Animales domésticos (Normativa sobre Protección Animal y Recogida de excrementos caninos)**
- **Ferias de adopción**
- **Calidad del aire y reducción de ozono troposférico**
- **Puntos limpios fijos y móviles**
- **Recogida de muebles y enseres**
- **Campaña incendios forestales**
- **Campaña de limpieza en ferias**
- **Campañas Navidad sostenible**
- **Campaña carta desde el bosque**
- **Vacunación antirrábica**
- **Bolsas reutilizables**
- **Prohibición halógenos**
- **GEI**
- **RAEES tinta y tóner**
- **Eliminación del uso del glifosato**

- PRÉSTAMO DE EXPOSICIONES

- **Programación de la Sala de Exposiciones de la Quinta de Cervantes**
- **Centros educativos y otros espacios (centro comercial La Dehesa y Alcalá Magna)**

- VOLUNTARIADOS AMBIENTALES

- **Promovido por el Ayuntamiento**
- **Promovido por otras entidades**
  - **■ AAVV Ciudad del Aire**
  - **■ Amigos del O´Donnel**
  - **■ Scout Calasanz Val**
  - **■ Scout Quijote**
  - **■ Comunidad Bahá'í**
  - **■ Hermana África**
  - **■ Funball**
  - **■ Universidad de Alcalá**
- **Responsabilidad Social Corporativa.** Plantaciones con trabajadores de diversas empresas en nuestra ciudad, tanto en espacios naturales como Los Cerros, como en espacios urbanos (Parque de Santa Rosa de Lima, Jardín de los Sentidos, Gran parque de los Espartales, Parque de la Isla del Colegio).
  - **■ Telefónica**
  - **■ Yves Rocher**
  - **■ Decathlon**

- Seo – birdlife
- DSM

- Plantaciones en centros escolares. Se han plantado ejemplares de diversas especies de árboles en los patios de colegios públicos, para mejorar el entorno de los escolares de la ciudad. Concretamente se ha plantado en los colegios:

- **Ciudad del Aire**
- **Infanta Catalina**
- **Juan de Austria**
- **Emperador Fernando**
- **Dulcinea**
- **Pablo Neruda**

- Jornadas de Biodiversidad, Paisaje y Territorio

- **I Edición "Valores y funciones de la naturaleza en el municipio de Alcalá de Henares".**
- **II Edición "Naturaleza en el valle del Henares, un patrimonio colectivo".**
- **III Edición "La agricultura en Alcalá de Henares, pasado y presente".**

- Asesoramiento y labores para creación huertos escolares

- **CEIP Manuel Azaña**
- **CEIP El Juncal**
- **CEIP Doctora de Alcalá**
- **CEIP Miguel Hernández**
- **CEIP Cristóbal Colón**
- **CEIP Nuestra Señora de El Val**
- **CEIP García Lorca**
- **CEIP Pablo Neruda**

- Aprendizaje y servicio

- **IES Cardenal Cisneros**
  - Parque O´Donnell
  - Colaboración en Olimpiadas Solidarias
  - IES Ignacio Ellacuría
  - Bosque del Quijote

- Días mundiales/internacionales relacionados con el medio ambiente

- **Hora del Planeta**
- **Día de la Tierra**
- **Día de la Educación Ambiental**
- **Día Internacional de los Bosques**
- **Día del Hábitat**
- **Día del Reciclaje**
- **Día Mundial del Medio Ambiente**
- **Día sin coches**

- **Park (ing) Day**
- **Día Mundial de acción en defensa de los ríos**

- Colaboraciones con otras Áreas Municipales/ entidades

- **Semana del Mayor**

Realización de actividades de sensibilización ambiental y puesta en común de los conocimientos sobre residuos de mayores y niños y niñas.

- **Semana del Corazón**

Apoyo en la creación de las rutas cardiosaludables, realización de las rutas durante en las Semanas del Mayor y visitas a los huertos urbanos de la Isla del Colegio.

- **Día de los Derechos del Niño**

Plantación conmemorativa en el Parque O´Donnell con escolares.

- **Día Mundial del Turismo**

Desarrollo de rutas por el entorno natural de Alcalá a fin de promocionar el Patrimonio Natural.

- **Aniversario Alcalá Patrimonio de la Humanidad**

Desarrollo de plantación voluntaria con ciudadanía en el Bosque del Quijote.

- **Día Internacional por las personas con Diversidad Funcional**

Realización de rutas con personas diversas que reflejan las necesidades específicas de estos colectivos en materia de accesibilidad.

- **Día Internacional contra la violencia de género**

Financiación del bosque de los feminicidios en la Isla del colegio.

- **BigPicnic**

Colaboración en el desarrollo de las diversas actividades de este proyecto que pretende crear conciencia sobre la alimentación sostenible.

- **Biciregistro**

Gestión del registro de bicicletas de la Red de Ciudades por la Bicicleta en nuestra ciudad.

ANEXO I. CARTELERÍA

PROGRAMAS EDUCACIÓN AMBIENTAL

PLAN DE EDUCACIÓN AMBIENTAL

PROGRAMA CIUDAD • OTOÑO/INVIERNO

2016/2017

CALENDARIO

Sábado 15 de octubre
(con intérprete en lenguaje de signos)
Ruta Flora y Fauna del Henares
De 11:00 a 13:30 h.
Salida Casa de la Juventud
Con intérprete en lengua de signos

Domingo 16 de octubre
Ruta de los Descansaderos
De 9:30 a 13:30 h.
Salida Calle Gustavo Adolfo Bécquer, 25

Sábado 22 de octubre
Ruta del Castillo Árabe
De 10:00 a 13:30 h.
Salida Aparcamiento de Los Cerros (M-300)

Domingo 23 de octubre
Ruta de la Puerta Verde
De 10:30 a 13:30 h.
Salida Aparcamiento de Los Cerros (M-300)

Sábado 5 de noviembre
Ruta del Ecce Homo
De 9:00 a 14:00 h.
Salida Aparcamiento de Los Cerros (M-300)

Domingo 6 de noviembre
Ruta Flora y Fauna del Henares
De 11:00 a 13:30 h.
Salida Casa de la Juventud

Sábado 12 de noviembre
Ruta Flora y Fauna del Henares
De 11:00 a 13:30 h.
Salida Casa de la Juventud

Domingo 13 de noviembre
Ruta de las Cigüeñas
De 11:00 a 13:00 h.
Salida Estatua Plaza de Cervantes

Sábado 19 de noviembre
Ruta de la Puerta Verde
De 10:30 a 13:30 h.
Salida Aparcamiento de Los Cerros (M-300)

Domingo 20 de noviembre
Ruta de las Cigüeñas
De 11:00 a 13:00 h.
Salida Estatua Plaza de Cervantes

Sábado 26 de noviembre
Ruta de las Cigüeñas
De 11:00 a 13:00 h.
Salida Estatua Plaza de Cervantes

Domingo 27 de noviembre
Ruta Flora y Fauna del Henares
De 11:00 a 13:30 h.
Salida Casa de la Juventud

Sábado 17 de diciembre
Ruta de la Puerta Verde
De 10:30 a 13:30 h.
Salida Aparcamiento de Los Cerros (M-300)

Domingo 18 de diciembre
Ruta de las Cigüeñas
De 11:00 a 13:00 h.
Salida Estatua Plaza de Cervantes

RUTA LAS CIGÜEÑAS

Ruta por el centro histórico de la ciudad de Alcalá gracias a la cual podemos observar nidos y cigüeñas y conocer más acerca de este animal, tan ligado a nuestros cielos. Gracias a esta ruta se podán adquirir conocimientos históricos y artísticos de diversos edificios y conocer la vida, costumbres y adaptación de la cigüeña como una seña más de identidad de esta ciudad Patrimonio de la Humanidad.

Esta ruta tiene una duración de 2 horas. Recomido apto para todos los públicos.

RUTA DE LOS DESCANSADEROS (M-300)

Ruta por el norte del municipio a través de la red de vías pecuarias entre Alcalá y los municipios limítrofes (Camarma y Meco). Se trata de recorrer la estepa cerealista con gran interés en materia de biodiversidad a través de históricos caminos ganaderos en la actual Zona de Especial Protección para las Aves.

Esta ruta tiene una duración de 4 horas. Recomido llano de aproximadamente 12 km.

RUTA DE LA FLORA Y LA FAUNA

La Vega del río Henares es una zona privilegiada desde el punto de vista ambiental. Se llevará a cabo una ruta guiada por este emblemático espacio, seña de identidad de la ciudad y protegido por su valor ecológico dentro de la Zona de Especial Conservación de las Cuencas de los ríos Jarama y Henares en la red Natura 2000.

Esta ruta tiene una duración de 2,5 horas. De recorrido sencillo (3 Km) es apta para todos los públicos.

RUTA CERROS

Rutas guiadas para conocer más de cerca los Cerros de Alcalá. Este espacio situado en la margen izquierda del río Henares es un entorno natural privilegiado de gran valor ambiental para conocer más sobre la Naturaleza y la Historia de la ciudad. Se encuentra bajo la figura de protección más elevada de la Comunidad de Madrid por su declaración de Monte de Utilidad Pública, inscrito en el Catálogo Regional con el número 180.

- La Ruta de la Puerta Verde es una ruta circular, de 5,2 km. Tiene una duración de 3 horas. En esta ruta destaca la anfiauma forestal. Dificultad baja.
- La Ruta del Ecce-Homo es lineal, 10,3 km (ida y vuelta). Tiene una duración de 5 horas. En esta ruta destacan las vistas panorámicas y el interés botánico. Dificultad media-alta.
- La Ruta del Castillo Árabe es lineal, de 8 km (ida y vuelta). Tiene una duración de 3,5 horas. En esta ruta destacan las ruinas de Qal´at – Abd al- Salam y el bosque de ribera. Dificultad media.

NECESARIA INSCRIPCIÓN EN TODAS LAS ACTIVIDADES

Nombre, apellidos, DNI, fecha de nacimiento y teléfono de contacto de cada participante
Concejalía de Medio Ambiente. Vía Complutense 130, 2º planta. 91.888.33.00 ext 3284
mambiente-educacion@ayto-alcaladehenares.es

ACTIVIDADES GRATUITAS. TE ESPERAMOS

Concejalía de Medio Ambiente y Movilidad

ALCALÁ DE HENARES AYUNTAMIENTO
www.ayto-alcaladehenares.es

PLAN DE EDUCACIÓN AMBIENTAL

PROGRAMA CIUDAD • INVIERNO 2017

CALENDARIO

Sábado 14 de enero
Ruta de la Puerta Verde. De 10:30 a 13:30 h.
Salida Aparcamiento de Los Cerros (M-300)

Domingo 15 de enero
Ruta de las Cigüeñas. De 11:00 a 13:00 h.
Salida estatua Plaza de Cervantes

Sábado 21 de enero
Ruta de las Cigüeñas. De 11:00 a 13:00 h.
Salida estatua Plaza de Cervantes

Domingo 22 de enero
Ruta Flora y Fauna del Henares. De 11:00 a 13:30 h.
Salida Casa de la Juventud

Sábado 28 de enero
Ruta de los Descansaderos. De 9:30 a 13:30 h.
Salida calle Gustavo Adolfo Bécquer, 25

Domingo 29 de enero
Ruta de las Cigüeñas. De 11:00 a 13:00 h.
Salida estatua Plaza de Cervantes

Sábado 4 de febrero
Ruta de las Cigüeñas. De 11:00 a 13:00 h.
Salida estatua Plaza de Cervantes

Domingo 5 de febrero
Ruta de la Puerta Verde. De 10:30 a 13:30 h.
Salida Aparcamiento de Los Cerros (M-300)

Sábado 11 de febrero
Ruta del Ecce Homo. De 9:00 a 14:00 h.
Salida Aparcamiento de Los Cerros (M-300)

Domingo 12 de febrero
Ruta de las Cigüeñas. De 11:00 a 13:00 h.
Salida estatua Plaza de Cervantes

Sábado 18 de febrero
Ruta de las Cigüeñas. De 11:00 a 13:00 h.
Salida estatua Plaza de Cervantes

Domingo 19 de febrero
Ruta del Castillo Árabe. De 10:00 a 13:30 h.
Salida estatua Plaza de Cervantes

Sábado 25 de febrero
Ruta Flora y Fauna del Henares. De 11:00 a 13:30 h.
Salida Casa de la Juventud

Domingo 26 de febrero
Ruta de las Cigüeñas. De 11:00 a 13:00 h.
Salida estatua Plaza de Cervantes

RUTA DE LAS CIGÜEÑAS

Ruta por el centro histórico de la ciudad de Alcalá gracias a la cual podemos observar nidos y cigüeñas y conocer más acerca de este animal, tan ligado a nuestros cielos. Gracias a esta ruta se podán adquirir conocimientos históricos y artísticos de diversos edificios y conocer la vida, costumbres y adaptación de la cigüeña como una seña más de identidad de esta ciudad Patrimonio de la Humanidad.

Esta ruta tiene una duración de 2 horas. Recomido apto para todos los públicos.

RUTA DE LOS DESCANSADEROS

Ruta por el norte del municipio a través de la red de vías pecuarias entre Alcalá y los municipios limítrofes (Camarma y Meco). Se trata de recorrer la estepa cerealista con gran interés en materia de biodiversidad a través de históricos caminos ganaderos en la actual Zona de Especial Protección para las Aves (ZEPA).

Esta ruta tiene una duración de 4 horas. Recomido llano de aproximadamente 12 km.

RUTA DE LA FLORA Y LA FAUNA

La Vega del río Henares es una zona privilegiada desde el punto de vista ambiental. Se llevará a cabo una ruta guiada por este emblemático espacio, seña de identidad de la ciudad y protegido por su valor ecológico dentro de la Zona de Especial Conservación de las Cuencas de los ríos Jarama y Henares en la red Natura 2000.

Esta ruta tiene una duración de 2,5 horas. De recorrido sencillo (3 Km) es apta para todos los públicos.

RUTA DE LOS CERROS

Rutas guiadas para conocer más de cerca los Cerros de Alcalá. Este espacio situado en la margen izquierda del río Henares es un entorno natural privilegiado de gran valor ambiental para conocer más sobre la Naturaleza y la Historia de la ciudad. Se encuentra bajo la figura de protección más elevada de la Comunidad de Madrid por su declaración de Monte de Utilidad Pública, inscrito en el Catálogo Regional con el número 180.

- Ruta de la Puerta Verde es una ruta circular, de 5,2 km. Tiene una duración de 3 horas. En esta ruta destaca la anfiauma forestal. Dificultad baja.
- Ruta del Ecce-Homo es lineal, 10,3 km (ida y vuelta). Tiene una duración de 5 horas. En esta ruta destacan las vistas panorámicas y el interés botánico. Dificultad media-alta.
- Ruta del Castillo Árabe es lineal, de 8 km (ida y vuelta). Tiene una duración de 3,5 horas. En esta ruta destacan las ruinas de Qal´at – Abd al- Salam y el bosque de ribera. Dificultad media.

NECESARIA INSCRIPCIÓN EN TODAS LAS ACTIVIDADES
Nombre, apellidos, DNI, fecha de nacimiento y teléfono de contacto de cada participante
Concejalía de Medio Ambiente. Vía Complutense 130, 2º planta. 91.888.33.00 ext: 3284
mambiente-educacion@ayto-alcaladehenares.es

ACTIVIDADES GRATUITAS. TE ESPERAMOS

Concejalía de Medio Ambiente y Movilidad

ALCALÁ DE HENARES AYUNTAMIENTO
www.ayto-alcaladehenares.es

PLAN DE EDUCACIÓN AMBIENTAL

PROGRAMA CIUDAD • PRIMAVERA 2017

CALENDARIO

Sábado 1 de abril
Ruta de los Descansaderos
De 9:30 a 13:30 h.
Salida calle Gustavo Adolfo Bécquer 25

Domingo 2 de abril
Ruta de las Cigüeñas
De 11:00 a 13:00 h.
Salida Estatua Plaza de Cervantes

Sábado 22 de abril
Ruta Flora y Fauna del Henares
De 11:00 a 13:30 h.
Salida Casa de la Juventud

Domingo 23 de abril
Ruta de la Puerta Verde
De 10:30 a 13:30 h.
Salida Aparcamiento de Los Cerros (M-300)

Sábado 6 de mayo
Ruta del Ecce Homo
De 9:00 a 14:00 h.
Salida Aparcamiento de Los Cerros (M-300)

Domingo 7 de mayo
Ruta de las Cigüeñas
De 11:00 a 13:00 h.
Salida Estatua Plaza de Cervantes

Sábado 13 de mayo
Ruta de las Cigüeñas
De 11:00 a 13:00 h.
Salida Estatua Plaza de Cervantes

Domingo 14 de mayo
Ruta del Castillo Árabe
De 10:00 a 13:30 h.
Salida Aparcamiento de Los Cerros (M-300)

Sábado 20 de mayo
Ruta Flora y Fauna del Henares
De 11:00 a 13:30 h.
Salida Casa de la Juventud

Domingo 21 de mayo
Ruta de las Cigüeñas
De 11:00 a 13:00 h.
Salida Estatua Plaza de Cervantes

Sábado 27 de mayo
Ruta de la Puerta Verde
De 10:30 a 13:30 h.
Salida Aparcamiento de Los Cerros (M-300)

Domingo 28 de mayo
Ruta de las Cigüeñas
De 11:00 a 13:00 h.
Salida Estatua Plaza de Cervantes

Domingo 4 de junio
Ruta Flora y Fauna del Henares
De 11:00 a 13:30 h.
Salida Casa de la Juventud

RUTA DE LAS CIGÜEÑAS

Ruta por el centro histórico de la ciudad de Alcalá gracias a la cual podemos observar nidos y cigüeñas y conocer más acerca de este animal, tan ligado a nuestros cielos. Gracias a esta ruta se podán adquirir conocimientos históricos y artísticos de diversos edificios y conocer la vida, costumbres y adaptación de la cigüeña como una seña más de identidad de esta ciudad Patrimonio de la Humanidad.

Esta ruta tiene una duración de 2 horas. Recomido apto para todos los públicos.

RUTA DE LOS DESCANSADEROS

Ruta por el norte del municipio a través de la red de vías pecuarias entre Alcalá y los municipios limítrofes (Camarma y Meco). Se trata de recorrer la estepa cerealista con gran interés en materia de biodiversidad a través de históricos caminos ganaderos en la actual Zona de Especial Protección para las Aves.

Esta ruta tiene una duración de 4 horas. Recomido llano de aproximadamente 12 km.

RUTA DE LA FLORA Y LA FAUNA

La Vega del río Henares es una zona privilegiada desde el punto de vista ambiental. Se llevará a cabo una ruta guiada por este emblemático espacio, seña de identidad de la ciudad y protegido por su valor ecológico dentro de la Zona de Especial Conservación de las Cuencas de los ríos Jarama y Henares en la Red Natura 2000.

Esta ruta tiene una duración de 2,5 horas. De recorrido sencillo (3 Km) es apta para todos los públicos.

RUTA DE LOS CERROS

Rutas guiadas para conocer más de cerca los Cerros de Alcalá. Este espacio situado en la margen izquierda del río Henares es un entorno natural privilegiado de gran valor ambiental para conocer más sobre la Naturaleza y la Historia de la ciudad. Se encuentra bajo la figura de protección más elevada de la Comunidad de Madrid por su declaración de Monte de Utilidad Pública, inscrito en el Catálogo Regional con el número 180.

- La Ruta de la Puerta Verde es una ruta circular, de 5,2 km. Tiene una duración de 3 horas. En esta ruta destaca la anfiauma forestal. Dificultad baja.
- La Ruta del Ecce-Homo es lineal, 10,3 km (ida y vuelta). Tiene una duración de 5 horas. En esta ruta destacan las vistas panorámicas y el interés botánico. Dificultad media-alta.
- La Ruta del Castillo Árabe es lineal, de 8 km (ida y vuelta). Tiene una duración de 3,5 horas. En esta ruta destacan las ruinas de Qal´at – Abd al- Salam y el bosque de ribera. Dificultad media.

NECESARIA INSCRIPCIÓN EN TODAS LAS ACTIVIDADES

Nombre, apellidos, DNI, fecha de nacimiento y teléfono de contacto de cada participante
Concejalía de Medio Ambiente. Vía Complutense 130, 2º planta. 91.888.33.00 ext: 3284
mambiente-educacion@ayto-alcaladehenares.es

ACTIVIDADES GRATUITAS. TE ESPERAMOS

Concejalía de Medio Ambiente y Movilidad

ALCALÁ DE HENARES AYUNTAMIENTO
www.ayto-alcaladehenares.es

2017/18

Plan educación ambiental

PROGRAMA CIUDAD- CERROS

Sábado 7 de octubre
Conmemoración del Día Mundial del Hábitat y Día Mundial de los Animales
Actividad: Taller cajas – nido
De 11:00 a 13:00 h.
Aula de Naturaleza Los Cerros de Alcalá

Domingo 8 de octubre
Ruta de los Descansaderos
De 9:30 a 14:30 h.
Salida calle Gustavo Adolfo Bécquer 25

Sábado 14 de octubre
Ruta del Castillo Árabe
De 10:00 a 13:30 h.
Salida Aparcamiento de Los Cerros (M-300)

Domingo 15 de octubre
Actividad: Agricultura milenaria, Nengo Dango
De 11:00 a 13:00 h.
Aula de Naturaleza Los Cerros de Alcalá

Sábado 21 de octubre
Actividad: El bosque de las emociones
De 11:00 a 13:00 h.
Aula de Naturaleza Los Cerros de Alcalá

Domingo 22 de octubre
Ruta de la Puerta Verde
De 10:30 a 13:30 h.
Salida Aparcamiento de Los Cerros (M-300)

Sábado 4 de noviembre
Ruta de las Cigüeñas
De 11:00 a 13:00 h.
Salida Estatua Plaza de Cervantes

Domingo 5 de noviembre
Actividad: Conservando seres vivos
De 11:00 a 13:00 h.
Aula de Naturaleza Los Cerros de Alcalá

Sábado 11 de noviembre
Actividad: La transformación de la basura
De 11:00 a 13:00 h.
Aula de Naturaleza Los Cerros de Alcalá

Domingo 12 de noviembre
Ruta de la laguna – avutardas
De 10:00 a 14:00 h.
Salida Apeadero de tren en la Facultad de Ciencias

Sábado 18 de noviembre
Ruta Flora y Fauna del Henares
De 11:00 a 13:30 h.
Salida Casa de la Juventud

Domingo 19 de noviembre
Actividad: Barritas energéticas
De 11:00 a 13:00 h.
Aula de Naturaleza Los Cerros de Alcalá

Domingo 26 de noviembre
Ruta del Ecce Homo
De 9:00 a 14:00 h.
Salida Aparcamiento de Los Cerros (M-300)

Sábado 2 de diciembre
Ruta de los Descansaderos
De 9:30 a 14:30 h.
Salida calle Gustavo Adolfo Bécquer 25

Domingo 3 de diciembre
Actividad: Lluvia ácida
De 11:00 a 13:00 h.
Aula de Naturaleza Los Cerros de Alcalá

Domingo 10 de diciembre
Ruta de la laguna – avutardas
De 10:00 a 14:00 h.
Salida Apeadero de tren en la Facultad de Ciencias

Sábado 16 de diciembre
Ruta de las Cigüeñas
De 11:00 a 13:00 h.
Salida Estatua Plaza de Cervantes

Domingo 17 de diciembre
Actividad: Gymkhana de reptiles
De 11:00 a 13:00 h.
Aula de Naturaleza Los Cerros de Alcalá

ACTIVIDADES GRATUITAS. TE ESPERAMOS
NECESARIA INSCRIPCIÓN EN TODAS LAS ACTIVIDADES
Nombre, apellidos, DNI, teléfono de contacto de cada participante
Concejalía de Medio Ambiente y Movilidad
Vía Complutense 130, 2º planta
91.888.33.00 ext 3284
mambiente-educacion@ayto-alcaladehenares.es

Concejalía de Medio Ambiente y Movilidad

ALCALÁ DE HENARES AYUNTAMIENTO
www.ayto-alcaladehenares.es

2017/18

Plan educación ambiental

PROGRAMA CIUDAD- CERROS

Invierno 2018

Sábado 20 de enero
Ruta de los Descansaderos
De 9:30 a 14:30 h.
Salida calle Gustavo Adolfo Bécquer 25

Domingo 21 de enero
Ruta de las Cigüeñas
De 11:00 a 13:00 h.
Salida Estatua Plaza de Cervantes

Sábado 27 de enero
Ruta del Castillo Árabe
De 10:00 a 13:30 h.
Salida Aparcamiento de Los Cerros (M-300)

Domingo 28 de enero
Taller "La magia de las plantas"
De 11:00 a 13:00 h.
Aula de la Naturaleza Los Cerros de Alcalá

Sábado 3 de febrero
Ruta de las Cigüeñas
De 11:00 a 13:00 h.
Salida Estatua Plaza de Cervantes

Domingo 4 de febrero
Ruta de la Puerta Verde
De 10:30 a 13:30 h.
Salida Aparcamiento de Los Cerros (M-300)

Sábado 10 de febrero
Taller "Trivial del reciclaje"
De 11:00 a 13:00 h.
Aula de la Naturaleza Los Cerros de Alcalá

Domingo 11 de febrero
Ruta de la laguna – avutardas
De 10:00 a 14:00 h.
Salida Apeadero de tren en la Facultad de Ciencias

Sábado 17 de febrero
Ruta de las Cigüeñas
De 11:00 a 13:00 h.
Salida Estatua Plaza de Cervantes

Domingo 18 de febrero
Ruta Flora y Fauna del Henares
De 11:00 a 13:30 h.
Salida Casa de la Juventud

Sábado 24 de febrero
Ruta del Ecce Homo
De 9:00 a 14:00 h.
Salida Aparcamiento de Los Cerros (M-300)

Domingo 25 de febrero
Taller "Experimento cambio climático"
De 11:00 a 13:00 h.
Aula de la Naturaleza Los Cerros de Alcalá

Sábado 3 de marzo
Ruta de los Descansaderos
De 9:30 a 14:30 h.
Salida calle Gustavo Adolfo Bécquer 25

Domingo 4 de marzo
Ruta de las Cigüeñas
De 11:00 a 13:00 h.
Salida Estatua Plaza de Cervantes

Sábado 10 de marzo
Taller "Ecochefs: hummus casero"
De 11:00 a 13:00 h.
Aula de la Naturaleza Los Cerros de Alcalá

Domingo 11 de marzo
Ruta de la laguna – avutardas
De 10:00 a 14:00 h.
Salida Apeadero de tren en la Facultad de Ciencias

Sábado 17 de marzo
Ruta de las Cigüeñas
De 11:00 a 13:00 h.
Salida Estatua Plaza de Cervantes

Domingo 18 de marzo
Ruta Flora y Fauna del Henares
De 11:00 a 13:30 h.
Salida Casa de la Juventud

ACTIVIDADES GRATUITAS. TE ESPERAMOS
NECESARIA INSCRIPCIÓN EN TODAS LAS ACTIVIDADES
Nombre, apellidos, DNI, teléfono de contacto de cada participante
Concejalía de Medio Ambiente y Movilidad
Vía Complutense 130, 2º planta
91.888.33.00 ext 3284
mambiente-educacion@ayto-alcaladehenares.es

Concejalía de Medio Ambiente y Movilidad

ALCALÁ DE HENARES AYUNTAMIENTO
www.ayto-alcaladehenares.es

PLAN DE EDUCACIÓN AMBIENTAL

PROGRAMA CIUDAD • INVIERNO 2017

PROGRAMA DIRIGIDO A CENTROS EDUCATIVOS

ACTIVIDADES EN AULA

INFANTIL 5 AÑOS

Jardinería lúdica
Actividad en aula para que los escolares conozcan cómo es el desarrollo de las plantas y los elementos que necesita para crecer. La Pipa Pepa les enseñará todo lo que deben saber y lo pondrán en práctica plantando y cuidando su propio ejemplar.

Cuento: Las Gotas Viajeras
Actividad relacionada con el ciclo de vida del agua adaptada a los alumnos de infantil.

1º, 2º Y 3º DE PRIMARIA

Descubriendo el huerto
Juego en el que a través de los sentidos se identifiquen y conozcan diferentes alimentos de los huertos. Permite conocer y reflexonar qué alimentos podemos encontrar en los huertos a la vez que tomar conciencia de la importancia de una correcta alimentación y del consumo de alimentos de proximidad.

Movilidad para todos
Los escolares conocerán y anotarán las dificultades de movilidad en un recorrido representando diversos colectivos (discapacidad visual, personas mayores, personas con carrito, etc.) y harán una reflexión conjunta sobre las necesidades y limitaciones que podemos encontrar en la ciudad.

4º, 5º Y 6º DE PRIMARIA

Actividad en bicicleta
Taller a través del cual los niños aprenden a circular con la bicicleta y adquieren destreza en el manejo de la misma. Los alumnos deberán llevar su bicicleta.

Muévete sostenible en 5 pasos
Se acercará a los escolares el concepto de movilidad sostenible para que ellos elaboren un catálogo de 5 hábitos de movilidad que favorezcan la sostenibilidad.

SECUNDARIA

Taller de Bicicletas y Buenas Prácticas en materia de limpieza viaria
Actividad en la que se introduce a los escolares en el problema ambiental que generan los residuos urbanos. Refuerza el conocimiento sobre la separación en origen y la regla de las 4R´s.

Mochila ecológica
Dinámica realizada en aula para comprender el ciclo de vida de un producto y su invisible mochila ecológica. La actividad permite percibir la multitud de recursos naturales utilizados para la producción, el uso y la vida posterior de un producto.

RUTAS/SALIDAS

3º Y 4º DE PRIMARIA

Ruta de cigüeñas
Ruta urbana para la observación de cigüeñas dentro del Casco Histórico de la Ciudad gracias a la cual se pueden observar nidos y cigüeñas y conocer más acerca de este animal tan emblemático de la ciudad. Además se podán adquirir conocimientos históricos y artísticos de diversos edificios. También sobre la vida, costumbres y adaptación de las cigüeñas. Esta ruta tiene una duración de 2 horas.

5º Y 6º DE PRIMARIA

Ruta Los Cerros de Alcalá (sólo educadores, no incluye traslado)
Ruta por este enclave natural de nuestra ciudad. A través de las cuales, y siempre adaptándola al nivel de los destinatarios, se acerca a los escolares al entorno natural de la ciudad a través de un recorrido guiado en el que se enseñará la fauna, flora, relieve, historia…Esta ruta tiene una duración de 3 horas.

Ruta Corredor Ecofluvial del Henares
Ruta diseñada para destacar la importancia del entorno natural de Alcalá de Henares y descubrir las particularidades de un ecosistema de ribera. Esta ruta tiene una duración de 2,5 horas.

3º, 4º, 5º Y 6º DE PRIMARIA

Actividad en Huerto Urbano
Actividad en huerto urbano de Alcalá y huerto en macetas que permite entender la Naturaleza, experimentar con la tierra, reconocer las plantas, trabajar sobre huertos. Conocer experiencias reales de producción de alimentos de proximidad, de forma ecológica y sostenible. Conocer el reciclaje de restos in situ, compostaje de materia orgánica. Tomar conciencia de la importancia de una correcta alimentación y del consumo de alimentos de proximidad. Esta actividad tiene una duración de 2,5 horas.

NECESARIA INSCRIPCIÓN EN TODAS LAS ACTIVIDADES
Concejalía de Medio Ambiente y Movilidad
Vía Complutense 130, 2º planta.
Teléfono: 918883300 ext: 3284
mambiente-educacion@ayto-alcaladehenares.es
ACTIVIDADES GRATUITAS

Concejalía de Medio Ambiente y Movilidad

ALCALÁ DE HENARES AYUNTAMIENTO
www.ayto-alcaladehenares.es

primavera18

Plan educación ambiental

PROGRAMA CIUDAD

RUTA CIGÜEÑAS
Ruta por centro histórico de la ciudad de Alcalá gracias a la cual podemos observar nidos y cigüeñas y conocer más acerca de este animal, tan ligado a nuestros cielos. Gracias a esta ruta se podán adquirir conocimientos históricos y artísticos de diversos edificios y conocer la vida, costumbres y adaptación de la cigüeña como una seña más de identidad de esta ciudad Patrimonio de la Humanidad.

Esta ruta tiene una duración de 2 horas. Recomido apto para todos los públicos.

RUTA DE LOS DESCANSADEROS
Ruta por el norte del municipio a través de la red de vías pecuarias entre Alcalá y los municipios limítrofes (Camarma y Meco). Se trata de recorrer la estepa cerealista con gran interés en materia de biodiversidad a través de históricos caminos ganaderos en la actual Zona de Especial Protección para las Aves.

Esta ruta tiene una duración de 4 horas. Recomido llano de aproximadamente 12 km.

RUTA DE LA FLORA Y LA FAUNA
La Vega del río Henares es una zona privilegiada desde el punto de vista ambiental. Se llevará a cabo una ruta guiada por este emblemático espacio, seña de identidad de la ciudad y protegido por su valor ecológico dentro de la Zona de Especial Conservación de las Cuencas de los ríos Jarama y Henares en la red Natura 2000.

Esta ruta tiene una duración de 2,5 horas. De recorrido sencillo (3 Km) es apta para todos los públicos.

RUTA CERROS
Rutas guiadas para conocer más de cerca los Cerros de Alcalá. Este espacio situado en la margen izquierda del río Henares es un entorno natural privilegiado de gran valor ambiental para conocer más sobre la Naturaleza y la Historia de la ciudad. Se encuentra bajo la figura de protección más elevada de la Comunidad de Madrid por su declaración de Monte de Utilidad Pública, inscrito en el Catálogo Regional con el número 180.

- La Ruta de la Puerta Verde es una ruta circular, de 5,2 km. Tiene una duración de 3 horas. En esta ruta destaca la anfiauma forestal. Dificultad baja.
- La Ruta del Ecce-Homo es lineal, 10,3 km (ida y vuelta). Tiene una duración de 5 horas. En esta ruta destacan las vistas panorámicas y el interés botánico. Dificultad media-alta.
- La Ruta del Castillo Árabe es lineal, de 8 km (ida y vuelta). Tiene una duración de 3,5 horas. En esta ruta destacan las ruinas de Qal´at – Abd al- Salam y el bosque de ribera. Dificultad media.

ABRIL	MAYO	JUNIO
Sábado 7 de abril Ruta de las Cigüeñas De 11:00 a 13:00 h. Salida Estatua Plaza de Cervantes	**Sábado 5 de mayo** Ruta de la laguna – avutardas De 9:30 a 13:30 h. Salida Apeadero de tren en la Facultad de Ciencias	**Sábado 2 de junio** Ruta de las Cigüeñas De 11:00 a 13:00 h. Salida Estatua Plaza de Cervantes
Domingo 8 de abril Ruta de la Puerta Verde De 10:00 a 13:00 h. Salida Aparcamiento de Los Cerros (M-300)	**Domingo 6 de mayo** Ruta de las Cigüeñas De 11:00 a 13:00 h. Salida Estatua Plaza de Cervantes	**Domingo 3 de junio** Ruta del Castillo Árabe De 9:30 a 13:00 h. Salida Aparcamiento de Los Cerros (M-300)
Sábado 14 de abril Animales acuáticos De 11:00 a 13:00 h. Aula de la Naturaleza Los Cerros de Alcalá	**Sábado 12 de mayo** El ecoCachupo De 11:00 a 13:00 h. Aula de la Naturaleza Los Cerros de Alcalá	**Sábado 9 de junio** FIESTA DEL MEDIO AMBIENTE. De 10:00 a 14:00 h. Parque de la Plaza de la Juventud
Domingo 15 de abril Ruta de los Descansaderos De 9:00 a 14:00 h. Salida calle Gustavo Adolfo Bécquer 25	**Domingo 13 de mayo** Ruta de los Descansaderos De 9:00 a 14:00 h. Salida calle Gustavo Adolfo Bécquer 25	**Domingo 10 de junio** Ruta de las Cigüeñas De 11:00 a 13:00 h. Salida Estatua Plaza de Cervantes
Sábado 21 de abril Ruta de la laguna – avutardas De 9:30 a 13:30 h. Salida Apeadero de tren en la Facultad de Ciencias	**Sábado 19 de mayo** Ruta de las Cigüeñas De 11:00 a 13:00 h. Salida Estatua Plaza de Cervantes	**Sábado 16 de junio** Cata by propio depurativo De 11:00 a 13:00 h. Aula de la Naturaleza Los Cerros de Alcalá
Domingo 22 de abril Ruta Flora y Fauna del Henares De 10:30 a 14:00 h. Salida Casa de la Juventud	**Domingo 20 de mayo** Ruta del Ecce Homo De 9:00 a 14:00 h. Salida Aparcamiento de Los Cerros (M-300)	**Domingo 17 de junio** Ruta de los Descansaderos De 9:00 a 14:00 h. Salida calle Gustavo Adolfo Bécquer 25
Sábado 28 de abril Minigolf De 11:00 a 13:00 h. Aula de la Naturaleza Los Cerros de Alcalá	**Sábado 26 de mayo** Fredbeecrat De 11:00 a 13:00 h. Aula de la Naturaleza Los Cerros de Alcalá	**Sábado 23 de junio** Ruta de las Cigüeñas De 11:00 a 13:00 h. Salida Estatua Plaza de Cervantes
Domingo 29 de abril Ruta de las Cigüeñas De 11:00 a 13:00 h. Salida Estatua Plaza de Cervantes	**Domingo 27 de mayo** Ruta Flora y Fauna del Henares De 10:30 a 13:00 h. Salida Casa de la Juventud	**Domingo 24 de junio** Ruta Flora y Fauna del Henares De 10:30 a 13:00 h. Salida Casa de la Juventud

ACTIVIDADES GRATUITAS. TE ESPERAMOS
NECESARIA INSCRIPCIÓN EN TODAS LAS ACTIVIDADES
Nombre, apellidos, DNI, teléfono de contacto de cada participante
Concejalía de Medio Ambiente y Movilidad
Vía Complutense 130, 2º planta
91.888.33.00 ext 3284
mambiente-educacion@ayto-alcaladehenares.es

Concejalía de Medio Ambiente y Movilidad

ALCALÁ DE HENARES AYUNTAMIENTO
www.ayto-alcaladehenares.es

PLAN DE EDUCACIÓN AMBIENTAL 2018 – 2019

PROGRAMA DIRIGIDO A CENTROS EDUCATIVOS

Desde la Concejalía de Medio Ambiente y Movilidad se ofrece a todos los centros educativos de la ciudad la realización de actividades gratuitas de sensibilización para conocer un poco mejor el entorno ambiental de la ciudad y plantear la semilla en nuestros escolares sobre el cuidado del medio ambiente. Las actividades se realizan en horario escolar con educadores ambientales experimentados.

INFANTIL EN AULA

TALLER PIPA PEPA
La pipa Pepa es un cuento que explica el ciclo de germinación y crecimiento de los girasoles a lo largo de las estaciones y explicando las necesidades de agua y alimento y las partes de la planta. La Pipa Pepa les enseñará todo lo que deben saber y lo pondrán en práctica plantando y cuidando su propio ejemplar.

CUENTO LAS GOTAS VIAJERAS
Cuento ilustrado que explica el ciclo de vida del agua a través del viaje desde una nube de varias gotas. Adaptado a los alumnos de infantil, muestra cómo el agua cae de las nubes, cómo por río, se contamina, llega al mar,… El objetivo de este cuento es sensibilizar sobre el uso correcto del agua.

TALLER DE RECICLAJE DE PAPEL (Infantil 5 años)
Sencillo taller práctico en el que los alumnos se "manchantar" las manos reciclando un elemento que están muy habituados a utilizar. Se aprenderá el taller para explicar de donde procede el papel, el impacto ambiental de su obtención y la necesidad de utilizarlo al máximo y depositarlo en el contenedor azul para su reciclado.

PRIMARIA EN AULA

DESCUBRIENDO EL HUERTO (1º, 2º y 3º)
Juego en el que a través de los sentidos se identifiquen y conozcan diferentes alimentos de los huertos. Permite conocer y reflexonar qué alimentos podemos encontrar en los huertos a la vez que tomar conciencia de la importancia de una correcta alimentación y del consumo de alimentos de proximidad.

MOVILIDAD PARA TODOS (1º, 2º y 3º)
Actividad a través de la cual los escolares conocerán y anotarán las dificultades de movilidad en un recorrido representando diversos colectivos (discapacidad visual, personas mayores, personas con carrito, etc.) y harán una reflexión conjunta sobre las necesidades y limitaciones que podemos encontrar en la ciudad.

CUIDADO DE ANIMALES DE COMPAÑÍA (1º a 6º)
Cada día es más común la convivencia con animales de compañía en casa. Pero, ¿sabemos cómo hay que cuidar a los animales? ¿Cuáles son nuestras obligaciones? Esta actividad pretende enseñar a respetar a perros y gatos fomentando la adopción, hablando sobre los cuidados básicos y obligaciones de los dueños.

MUÉVETE SOSTENIBLE (4º, 5º y 6º)
La forma de desplazarnos por las ciudades está cambiando. Caminar, ir en bicicleta y en transporte público es cada día más importante para reducir la contaminación atmosférica. A través de esta actividad se introducirá el concepto de movilidad sostenible y se elaborará de forma participativa un catálogo con 5 hábitos de movilidad que favorezcan la sostenibilidad.

MOCHILA ECOLÓGICA (6º

PEA 2018-2019
PROGRAMA CIUDAD
ALCALÁ DE HENARES
Rutas y actividades
OTOÑO 2018
Septiembre
Domingo 16
10:00 a 14:00 h. Quedada sobre ruedas (bici, patines, ...)
Parque de la Isla del Colegio
Sábado 22
DÍA EUROPEO SIN COCHES
9:00 a 15:00 h.
9:00 a 11:00 h.:
Visita en bici Casa de Hippolitus
Plaza de Cervantes (zona calle Mayor)
10.30 a 15:00 h.:
Jornada de celebración actividades movilidad sostenible: Juegos, actividades, stand asociaciones de protección animal...
Taller reparación de bicis y candado seguro de bicicletas
Mercadillo de trueque
¡Sentos de bicicleta reparada y material bici!
11:00 a 20:00 h.
II FERIA DEL VEHÍCULO SOSTENIBLE
Plaza de la Paloma
Tendrás la oportunidad de probar un vehículo eléctrico
Sábado 29
11:00 a 13:00 h. Caminando entre dinosaurios
Aula de la Naturaleza de Los Cerros de Alcalá
Domingo 30
10:30 a 13:30 h. Ruta cardiosaludable 1: Arboreto Dehesa del Batán – Río Henares
Entrada Parque Arboreto Dehesa del Batán
Actividades gratuitas. Te esperamos
Octubre
Sábado 6
10:30 a 13:30 h. Ruta de la Puerta Verde
Salida Ayuntamiento de Los Cerros (M-300)
Sábado 20
10:30 a 13:30 h. Ruta cardiosaludable 3: Parque Pasillo verde del Camarmilla – La Gatena
Salida Avda. Europa 1
Domingo 21
10:30 a 13:00 h. Ruta Flora y Fauna del Henares
Salida Casa de la Juventud
Sábado 27
11:00 a 13:00 h.
Monstruos del río
Aula de la Naturaleza de Los Cerros de Alcalá
Domingo 28
9:00 a 14:00 h. Ruta Ecce Homo
Salida Ayuntamiento de Los Cerros (M-300)
Noviembre
Sábado 10
10:00 a 13:30 h. Ruta del Castillo árabe
Salida Ayuntamiento de Los Cerros (M-300)
Domingo 11
11:00 a 14:00 h. Juegos tradicionales: Plaza de Cervantes
Sábado 17
11:00 a 13:00 h.
Los secretos de los cerros
Actividad en Aula de Naturaleza
Domingo 18
10:30 a 13:00 h. Ruta de los Descansaderos
Salida calle Gustavo Adolfo Bécquer 25
Sábado 15
10:30 a 12:30 h. Ruta de la Puerta Verde
Salida Ayuntamiento de Los Cerros (M-300)
Domingo 16
11:00 a 13:00 h. Ruta de las cigüeñas
Salida Estatua Plaza de Cervantes
Diciembre
Sábado 1
11:00 a 13:00 h.
¡Manos a la masa!
Actividad en Aula de Naturaleza
Domingo 2
De 9:30 a 14:30 h. Ruta de los Descansaderos
Salida calle Gustavo Adolfo Bécquer 25
Sábado 15
10:30 a 12:30 h. Ruta de la Puerta Verde
Salida Ayuntamiento de Los Cerros (M-300)
Domingo 16
11:00 a 13:00 h. Ruta de las cigüeñas
Salida Estatua Plaza de Cervantes
NECESARIA INSCRIPCIÓN EN TODAS LAS ACTIVIDADES
Nombre, apellidos, teléfono
Concejalía de Medio Ambiente y Movilidad
91.888.33.00 ext 3284 y 3230
mambiente-educacion@ayto-alcaladehenares.es
Concejalía de Medio Ambiente y Movilidad
AYUNTAMIENTO
www.ayto-alcaladehenares.es

PLAN DE EDUCACIÓN AMBIENTAL 2018 – 2019
RUTA CIGÜEÑAS
Ruta por centro histórico de la ciudad de Alcalá gracias a la cual podremos observar niños y cigüeñas y conocer más acerca de este animal, tan ligado a nuestros cielos. Gracias a esta ruta se podrán adquirir conocimientos históricos y artísticos de diversas edificios y conocer la vida, costumbres y adaptación de la cigüeña como una señalada de identidad de esta ciudad Patrimonio de la Humanidad.
Esta ruta tiene una duración de 2 horas. Recomendado apto para todos los públicos.
RUTA DE LOS DESCANSADEROS
Ruta por el norte del municipio a través de la red de vías pecuarias entre Alcalá y los municipios limítrofes (Camarma y Meco). Se trata de recuerar la entrega cerrada con gran interés en materia de biodiversidad a través de históricos caminos ganaderos en la actual Zona de Especial Protección para las Aves.
Esta ruta tiene una duración de 5 horas. Recorrido llano de aproximadamente 12 km.
RUTA DE LA LAGUNA DE MECO – AVUTARDAS
Ruta que partiendo del campus extremo de la Universidad de Alcalá a través de la red de vías pecuarias, permite la observación de aves en la laguna artificial creada en el entorno de la Autopista R – 2. Se trata de una ruta que además atraviesa parte del área de observación de la especie protegida avutarda (Otis tonda).
Esta ruta tiene una duración de 4 horas. Recorrido llano de aproximadamente 6 km.
RUTA DE LA FLORA Y LA FAUNA
La vega del río Henares es una zona privilegiada desde el punto de vista ambiental. Se Beneficia cada una rota ajustada por este emblemático espacio, seña de identidad de la ciudad y protegida por su valor ecológico dentro de la Zona de Especial Conservación de las Cuencas de los Cursos de los ríos Jarama y Henares en la red Natura 2000.
Esta ruta tiene una duración de 2,5 horas. De recorrido sencillo (1 km) es apta para todos los públicos.
RUTA CERROS DE ALCALÁ
Rutas pausadas para conocer más de cerca los Cerros de Alcalá. Este espacio situado en la margen izquierda del río Henares es un entorno natural privilegiado de gran valor ambiental para conocer más sobre la Naturaleza y la Historia de la ciudad. Se encuentra bajo la figura de protección Monte de Utilidad Pública de la Comunidad de Madrid.
La Ruta de la Puerta Verde es una ruta circular, de 5,2km. Tiene una duración de 3 horas. En esta ruta destaca la arboleda forestal. Dificultad baja.
La Ruta del Ecce-Homo es lineal, 10,3 km (ida y vuelta). Tiene una duración de 5 horas. En esta ruta destacan las vistas panorámicas y el interés botánico. Dificultad media-alta.
La Ruta del Castillo Árabe es lineal, de 8 km (ida y vuelta). Tiene una duración de 3,5 horas. En esta ruta destacan las ruinas de Qal´at – Abd al- Salam y el bosque de ribera. Dificultad media.
RUTAS CARDIOSALUDABLES
Estas rutas son de conexión de parques y zonas verdes urbanas, que conferiscinan un itinerario circular o de enlace con las rutas de naturaleza.
Ruta Arboreto Dehesa del Batán – Parque de la Juventud. Ruta de ida y vuelta, de 10 km y 3 horas de duración. Ruta urbana que permitirá descubrir interesantes zonas verdes como el antiguo parque del vivero, hoy Arboreto Dehesa del Batán.
Ruta Parque de los Sentidos – Parque de los Reyes Magos. Ruta de ida y vuelta, de 7 km. de longitud y 2 horas y media de duración. Ruta urbana que, partiendo del Parque de los Sentidos (Jardines de Juan Pablo II) permite acceder al barrio del Chorrillo por el camino verde del Parque Félix Rodríguez de la Fuente.
Ruta Parque Pasillo Verde del Camarmilla – La Garena. Ruta de ida y vuelta, de 10 km y 3 horas de duración. Ruta urbana que discurre desde el desconocido e interesante parque pasillo verde del Camarmilla hasta el Parque Lineal Isaac Peral, pasando por los Parques Santa Rosa de Lima y Artum Soria.
ACTIVIDADES AULA DE NATURALEZA
Las actividades programadas en el Aula de Naturaleza de Los Cerros de Alcalá están dirigidas a público familiar a partir de 4 años. Tendrán una duración de 2 horas y en ellas se desarrollarán experimentos, juegos, talleres, etc. cupo abierto es acceder a los participantes a la Naturaleza. El lado se localiza a 300 m. del aparcamiento de entrada de Los Cerros (M-300 frente Cementerio Jardín), los caminos de acceso están señalizados.
ACTIVIDADES GRATUITAS. TE ESPERAMOS.
NECESARIA INSCRIPCIÓN EN TODAS LAS ACTIVIDADES
ENERO
Sábado, 26 de enero
10:30 a 13:30 h. Ruta cardiosaludable 1: Arboreto Dehesa del Batán – Río Henares
Entrada Parque Arboreto Dehesa del Batán
Domingo, 27 de enero
10:30 a 13:00 h. Ruta Flora y Fauna del Henares
Salida Casa de la Juventud
FEBRERO
Sábado, 2 de febrero
10:30 a 13:30 h. Ruta de la Puerta Verde
Salida Ayuntamiento de Los Cerros (M-300)
Domingo, 3 de febrero
11:00 a 13:00 h. Ruta de las cigüeñas
Salida Estatua Plaza de Cervantes
Sábado, 9 de febrero
11:00 a 13:00 h. Ruta de las cigüeñas
Salida Estatua Plaza de Cervantes
Domingo, 10 de febrero
11:00 a 13:00 h. Ruta de las cigüeñas
Salida Estatua Plaza de Cervantes
Sábado, 16 de febrero
11:00 a 13:00 h. Taller: Manos a la masa
Aula de la Naturaleza de Los Cerros de Alcalá
Sábado, 16 de febrero
10:30 a 13:00 h. Ruta Flora y Fauna del Henares
Salida Casa de la Juventud
Domingo, 17 de febrero
11:00 a 14:00 h. Plaza de Cervantes
Juegos tradicionales
Sábado, 23 de febrero
11:00 a 13:00 h. Taller: Orientación en los Cerros
Aula de la Naturaleza de Los Cerros de Alcalá
Domingo, 24 de febrero
10:30 a 13:00 h. Ruta cardiosaludable 2:
Parque de los Sentidos – Parque de los Reyes Magos
Salida Av. de los Jesuitas esquina
c/ Agustín Roa Bastos
MARZO
Sábado, 2 de marzo
10:30 a 13:00 h. Ruta Flora y Fauna del Henares
Salida Casa de la Juventud
Domingo, 3 de marzo
11:00 a 13:00 h. Ruta de las cigüeñas
Salida Estatua Plaza de Cervantes
Sábado, 9 de marzo
11:00 a 13:00 h. Taller: El ritmo del reciclaje
Aula de la Naturaleza de Los Cerros de Alcalá
Domingo, 10 de marzo
9:00 a 14:00 h. Ruta Ecce Homo
Salida Ayuntamiento de Los Cerros (M-300)
Sábado, 16 de marzo
10:00 a 13:30 h. Ruta del Castillo árabe
Salida Ayuntamiento de Los Cerros (M-300)
Domingo, 17 de marzo
11:00 a 13:00 h. Ruta de las cigüeñas
Salida Estatua Plaza de Cervantes
Sábado, 23 de marzo
11:00 a 13:00 h. Taller: Papel reciclado
Aula de la Naturaleza de Los Cerros de Alcalá
Domingo, 24 de marzo
10:30 a 13:00 h. Ruta Flora y Fauna del Henares
Salida Casa de la Juventud
Sábado, 30 de marzo
11:00 a 13:00 h. Ruta de las cigüeñas
Salida Estatua Plaza de Cervantes
Domingo, 31 de marzo
10:30 a 13:30 h. Ruta cardiosaludable 3:
Parque Pasillo verde del Camarmilla – La Garena
Salida Avda. Europa 1
Para información, inscripciones y para solicitar otras actividades contactar con la Concejalía de Medio Ambiente y Movilidad en:
C/ Blanca Nemegrena, 6, Planta Baja
28803 Alcalá de Henares
Tel. 91 888 33 00 ext. 3230 y 3284
mambiente-educacion@ayto-alcaladehenares.es
Concejalía de Medio Ambiente y Movilidad
ALCALÁ DE HENARES AYUNTAMIENTO
www.ayto-alcaladehenares.es

SEMANA EUROPEA DE LA MOVILIDAD EN ALCALÁ DE HENARES
16-22 SEPTIEMBRE 2015
Sala de lectura
Gimnasio
¿CÓMO TE GUSTARÍA TU TRANSPORTE HOY?
Formación de equipos
Sesión de meditación
Elige. Cambia. Combina.
Tu Movilidad.
www.dotherightmix.eu
ALCALÁ DE HENARES AYUNTAMIENTO
Área de Medio Ambiente y Movilidad
Colaboranos: Aula de Juventud, Distrito 6 Alcalá Desarrollo, APDH, Taller Social de la Bicicleta, La Comunidad Verde, El corredor del skate Surme S. A.C.A.
DO THE RIGHT MIX
CONSULTAR ACTIVIDADES EN WEB MUNICIPAL: www.ayto-alcaladehenares.es

SEMANA EUROPEA DE LA MOVILIDAD
16-23 DE SEPTIEMBRE 2016
ALCALÁ DE HENARES
"MOVILIDAD INTELIGENTE. ECONOMÍA FUERTE"
VIERNES 16 DE SEPTIEMBRE
11.00 h. Inauguración Semana de la Movilidad. Plaza de Cervantes, frente al Ayuntamiento.
11.00 a 20.00 h. PARKING DAY: Creación de jardín efímero en el espacio de un vehículo estacionado, en Plaza de Cervantes, frente al Ayuntamiento.
19.00 a 20.45 h. PRESENTACIÓN MARA CALLES TRANQUILAS. Salón de Actos de Santa María la Rica (C/ Sta. María la Rica, s/n). Charla-Coloquio del trabajo elaborado por la asociación "Pedalada a pedalada", para la mejora de la movilidad en bici.
*Del 19 al 23 de septiembre, de 9.00 a 14.00 h. y de 17.00 a 21.00 h., itinerarios personalizables gratuitos de calles tranquilas en bici, a cargo la asociación "Pedalada a pedalada". (Necesaria inscripción previa). Requisitos: bici propia; mayor de edad o mayor de 16 años acompañado de adulto; y suficiente dominio de la bici para circular.
21.00 a 23.00 h. PASEO NOCTURNO A COMPLUTUM. Salida desde Plaza de Cervantes. (Necesaria inscripción previa).
SÁBADO 17 DE SEPTIEMBRE
09.30 a 11.30 h. RUTA CICLISTA URBANA. Salida desde Plaza de Cervantes y llegada al Parque de la Juventud. (Necesaria inscripción previa). Firma de inscripciones: 09.30 h. en Plaza de Cervantes, esq. Calle Mayor.
Recorrido: salida Plaza de Cervantes, Calle Libreros, C/ del Tinte, C/ Angel, C/ Talamanca, C/ Torrelaguna, Glorieta del Chorrillo, Glorieta de la Avda. de Madrid, giro a Avda. Europa, Avda. Juan Carlos I, Rotonda Felipe V, C/ Fausto Elhuyar, atravesar rotación tren La Garena, cruzar Avda. Madrid por Ciudad Deportiva El Juncal, giro hasta C/ Nuestra Señora de Belén, giro a C/ Walter de Guzmán hasta Puerta de Madrid, C/ Cardenal Sandoval y Rojas, C/ San Juan, C/ Escritores, C/ Colegios, Paseo del Val, C/ del Cura y Regada al Parque de la Juventud.
11.00 a 14.00 h. DOMINGUEO: JUEGOS Y ACTIVIDADES en el Parque de la Juventud para todos los públicos:
- Talleres de pintura, manualidades, juegos de música, etc.
- Taller de reparación de bicicletas, a cargo de Taller Social de la Bicicleta.
- Exhibición y prueba de vehículos "Eco-Motores Cero", a cargo de Autocaper Concesionario, Nissan Torre-Cara Motor y Talleres de las Heras-Rio.
13.00 h. Actuación Casa Regional de Castilla-La Mancha, Asturias y Andalucía, en Parque de la Juventud.
13.30 h. Degustación de "Pedaladas Castellanas", ofrecida por el Centro Cardiohaus-Lonnis de Alcalá de Henares, en Parque de la Juventud.
Organizan: Concejalía de Medio Ambiente y Movilidad y Junta Municipal del Distrito V.
LUNES 19 DE SEPTIEMBRE
09.00 a 13.00 h. ACTIVIDADES EN COLEGIOS
18.00 a 19.00 h. CURSO PARA APRENDER A MONTAR EN BICICLETA
Centro de Exámenes de Conducir (Avda. de Europa, 7)
Necesaria inscripción previa y bici propia
MARTES 20 DE SEPTIEMBRE
09.00 a 13.00 h. ACTIVIDADES EN COLEGIOS
18.00 a 19.00 h. CURSO PARA APRENDER A MONTAR EN BICICLETA
Centro de Exámenes de Conducir (Avda. de Europa, 7)
Necesaria inscripción previa y bici propia
MIÉRCOLES 21 DE SEPTIEMBRE
"Día sin víctimas en la carretera"
09.00 a 13.00 h. ACTIVIDADES EN COLEGIOS
18.00 a 19.00 h. CURSO PARA APRENDER A MONTAR EN BICICLETA
Centro de Exámenes de Conducir (Avda. de Europa, 7)
Necesaria inscripción previa y bici propia
JUEVES 22 DE SEPTIEMBRE "Día sin coches"
09.00 a 24.00 h. CIERRE AL TRÁFICO DE LA PLAZA DE CERVANTES.
09.00 a 13.00 h. ACTIVIDADES EN COLEGIOS
18.00 a 19.00 h. CURSO PARA APRENDER A MONTAR EN BICICLETA
Centro de Exámenes de Conducir (Avda. de Europa, 7)
Necesaria inscripción previa y bici propia
VIERNES 23 DE SEPTIEMBRE
09.00 a 13.00 h. ACTIVIDADES EN COLEGIOS
18.00 a 19.00 h. CURSO PARA APRENDER A MONTAR EN BICICLETA
Centro de Exámenes de Conducir (Avda. de Europa, 7)
Necesaria inscripción previa y bici propia
19.00 h. CLAUSURA CURSO PARA APRENDER A MONTAR EN BICICLETA Y ENTREGA DE DIPLOMAS.
Centro de Exámenes de Conducir (Avda. de Europa, 7)
DOMINGO 18 DE SEPTIEMBRE
09.30 a 11.00 h. RUTA A PIE DE LOS DESCANSADEROS
Ruta a pie desde Avda. Gustavo Adolfo Bécquer, 25 y recorrido por Parque del Camarmilla, hasta enlazar con la ruta de los Descansaderos.
(Necesaria inscripción previa). Punto de Encuentro: Avda. Gustavo Adolfo Bécquer, 25.
Recomendación: llevar almuerzo, agua y ropa/zapatillas adecuada.
10.30 a 20.30 h. CONVOCATORIA POPULAR DE TRABAJO COLECTIVO PARA SEÑALIZACIÓN DE CICLOCARRIL en C/ Miguel Angel Blanco. Se convoca a la ciudadanía para la realización de primeros trabajos de pintura dirigidos a mejorar la movilidad en bici en nuestras calles.
(Necesaria inscripción previa). Punto de encuentro: junto a Rotonda de Enrique III, en Espartales Norte.
ACTIVIDADES GRATUITAS
NECESARIA INSCRIPCIÓN PREVIA:
Nombre y apellidos, DNI, fecha de nacimiento y teléfono de contacto de cada participante.
Concejalía de Medio Ambiente y Movilidad
Avda. Vía Complutense, 130
Tfno.: 91.888.33.00, Ext. 3284
E-mail: mambiente-educacion@ayto-alcaladehenares.es
*Las personas en sillas de ruedas o sillas de ruedas con acompañantes serán atendidas por los mismos.
Concejalía de Medio Ambiente y Movilidad
ALCALÁ DE HENARES AYUNTAMIENTO
www.ayto-alcaladehenares.es

PLAN DE EDUCACIÓN AMBIENTAL
XII EDICIÓN
SEMANA DEL MEDIO AMBIENTE
EN ALCALÁ DE HENARES
FIESTA DEL MEDIO AMBIENTE
4 de junio de 2016
Parque de la Juventud
De 10:00 a 14:00 h
Actividades, cuentacuentos, juegos, talleres, pintacaras y regalos para todos y todas.
Entrega de medallas
Participan:
Légolas Colectivo Escénico, EALA, MALAYA, GN MEDIO AMBIENTE, ACA, REDCLA-TE CREADO, SCOUTS 291, RAÚL CLICK.
DÍA MUNDIAL DEL MEDIO AMBIENTE
5 de junio de 2016
Centro de Educación Ambiental Cañerío del Henares
Jornada en el parque vivo. La participación ciudadana y la educación ambiental como herramientas fundamentales para la conservación.
De 10:00 a 14:00 h
NECESARIA INSCRIPCIÓN
Organiza:
Asociación Centro TRAMA
CURSO PARA APRENDER A MONTAR EN BICICLETA
Del 6 al 10 de junio de 2016
Isla del Colegio
De 18:30 a 19:30 h
A partir de 4 años
NECESARIA INSCRIPCIÓN Y BICI PROPIA
ACTIVIDADES GRATUITAS TE ESPERAMOS
Colaboran:
ECOEMBES
ECOTEXTILE SOLIDARITY AR
PARA LAS INSCRIPCIONES ES NECESARIO APORTAR:
Nombre, apellidos, DNI, fecha de nacimiento y teléfono de contacto de cada participante
Concejalía de Medio Ambiente
Vía Complutense 130, 2ª planta - Tel.: 91.888.33.00 ext 3284
mambiente-educacion@ayto-alcaladehenares.es
Área de Medio Ambiente
Actividad con apoyo por
ALCALÁ DE HENARES AYUNTAMIENTO
www.ayto-alcaladehenares.es

XIII SEMANA DEL MEDIO AMBIENTE 2017
CONECTANDO LAS PERSONAS CON LA NATURALEZA
29 de mayo a 8 de junio
29 de mayo a 2 de junio
LUNES A VIERNES
9:00 a 13:00 h. Actividades educación ambiental
Centros Escolares
10:30 h. Curso Aprende a montar en bici
Parque Isla del Colegio (Entrada Parque de la Juventud). A partir de 4 años.
NECESARIA INSCRIPCIÓN Y BICI PROPIA
SÁBADO 3 de junio
Fiesta del Medio Ambiente
10:00 a 14:00 h. Parque de la Juventud
Talleres, juegos, regalos, entrega de premios concurso de dibujo ...
Mercadillo de trueque.
Trae todo lo que quieras cambiar.
Participan: ASOCIACIONES LOCALES
DOMINGO 4 de junio
11:30 Ruta Río Henares
Salida: Casa de la Juventud
NECESARIA INSCRIPCIÓN
10:00 a 14:00 Jornada Pacto de Milán
Paseo del Prado, Madrid
LUNES 5 de junio
DÍA MUNDIAL DEL MEDIO AMBIENTE
10:30 Parque O´Donnell. Árbol Patrimonio Natural
17 de mayo a 8 de junio
EXPOSICIÓN "NATURALEZA EN ALCALÁ"
BIBLIOTECA MUNICIPAL CARDENAL CISNEROS
(Pza. San Julián 1)
LUNES A VIERNES 9:00 a 21:00 h.
SÁBADO 10:00 a 14:00 h.
29 de mayo a 8 de junio
EXPOSICIÓN "MEDIO AMBIENTE EN LAS AULAS"
Muestra de los dibujos presentados al concurso
BIBLIOTECA MUNICIPAL CARDENAL CISNEROS
(Pza. San Julián 1)
LUNES A VIERNES 9:00 a 21:00 h.
SÁBADO 10:00 a 14:00 h.
PARA INSCRIPCIONES ES NECESARIO APORTAR:
Nombre, Apellidos, DNI, Fecha de Nacimiento y Teléfono de contacto de cada participante
MÁS INFORMACIÓN:
Concejalía de Medio Ambiente y Movilidad
Vía Complutense, 130. 2ª planta
Tel.: 91 888 33 00. Ext.: 3284
mambiente-educacion@ayto-alcaladehenares.es
ACTIVIDADES GRATUITAS
Concejalía de Medio Ambiente y Movilidad
ECOTEXTILE SOLIDARITY AR
ALCALÁ DE HENARES AYUNTAMIENTO
www.ayto-alcaladehenares.es

XIV SEMANA DEL MEDIO AMBIENTE
Del 4 al 10 de junio de 2018
"EL MEJOR RESIDUO ES EL QUE NO SE PRODUCE"
PROGRAMA
LUNES A VIERNES 4 al 8 de junio
ACTIVIDADES DE EDUCACIÓN AMBIENTAL
9:00 a 13:00 h. Centros Escolares
CURSO APRENDE A MONTAR EN BICI
18:30 a 19:30 h. Parque de la Isla del Colegio (Entrada Parque de la Juventud)
A partir de 4 años.
NECESARIA INSCRIPCIÓN Y BICI PROPIA
MARTES 5 de junio
DÍA MUNDIAL DEL MEDIO AMBIENTE
Parque de Los Espartales
Árbol de Interés Local
MIÉRCOLES 6 de junio
Aprendizaje y Servicio
"OLIMPIADAS SOLIDARIAS"
9:30 a 14:00 h. Ciudad Deportiva Municipal El Val
Campaña Recicla y Respira
Organiza: Bolsa de Voluntariado
SÁBADO 9 de junio
FIESTA DEL MEDIO AMBIENTE
10:00 a 14:00 h. Parque de la Juventud
Talleres y juegos, regalos.
Exposición de dibujos del concurso de medio ambiente
Mercadillo de trueque
11:00 h. Tote Bag
11:00 h. Ahorrar energía es cuestión de compromiso
11:00 h. Mensajes al Sol
11:00 h. Performance "Más allá del arte"
12:30 h. Cuentacuentos "Amarillo y Ratón", Légolas Colectivo Escénico
13:00 h. Entrega de premios concurso de dibujo
ASCENSO NOCTURNO ECCE HOMO Y CASTILLO ÁRABE
20:00 h. Los Cerros de Alcalá
Salida: Aparcamiento de Los Cerros (M300)
Organiza: OFDM
EXPOSICIÓN VENTANA DISORETA:
"ALCALÁ, HOGAR DE CIGÜEÑAS"
20:00 h. Casa Tapón
Organiza: OFDM
DOMINGO 10 de junio
RUTA DE LAS CIGÜEÑAS
11:30 h. Ruta de las Cigüeñas
Salida: Estatua de Cervantes
(Pl. Cervantes)
PARA LAS INSCRIPCIONES ES NECESARIO APORTAR:
Nombre, apellidos y teléfono de contacto
Concejalía de Medio Ambiente y Movilidad
Vía Complutense 130, 2ª planta
Tel.: 91.888.33.00 ext. 3284/3230
mambiente-educacion@ayto-alcaladehenares.es
Organiza:
Concejalía de Medio Ambiente y Movilidad
Participan:
ASOCIACIONES LOCALES
Colaboran:
ECOEMBES
Otra Forma de Moverte
Cruz Roja Comedor del Henares
APAP
APAMaG
ECOEMBES
Concejalía de Medio Ambiente y Movilidad
ALCALÁ DE HENARES AYUNTAMIENTO
www.ayto-alcaladehenares.es

I Jornadas
Biodiversidad, Paisaje y Territorio.
Valores y funciones de la naturaleza en el municipio de Alcalá de Henares
Del 16 de mayo al 5 de junio 2016
Exposiciones
Conferencias
Talleres participativos
Visitas guiadas
Mesas redondas
Actividades al aire libre
Entrega de Premios del Concurso Fotográfico
Consulta el programa completo en:
www.ayto-alcaladehenares.es
Organiza
Universidad de Alcalá
Ayuntamiento de Alcalá de Henares
Participan
Agua de Mayo | Asociación Centro Trama | Asociación Simbiosis | CEIP Andrés Segovia de Torrejón de Ardoz | CAJIE | Ecologistas en Acción | FCAVAE | Foro del Henares | Hijos y Amigos de Alcalá | Plataforma Vecinx Espartales Unidos | Mugua Love
Colabora
Asociación de Ciencias Ambientales
Más información
CONCEJALÍA DE MEDIO AMBIENTE Y MOVILIDAD
Vía Complutense, 130. 2ª planta. 28805 Alcalá de Henares (Madrid)
Tfno.: 91 888 33 00 | Ext. 3284
mambiente-educacion@ayto-alcaladehenares.es
Twitter: @AMMedioAmbiente
©Juan Carlos Pavón
Universidad de Alcalá
ALCALÁ DE HENARES AYUNTAMIENTO
www.ayto-alcaladehenares.es
Área de Medio Ambiente

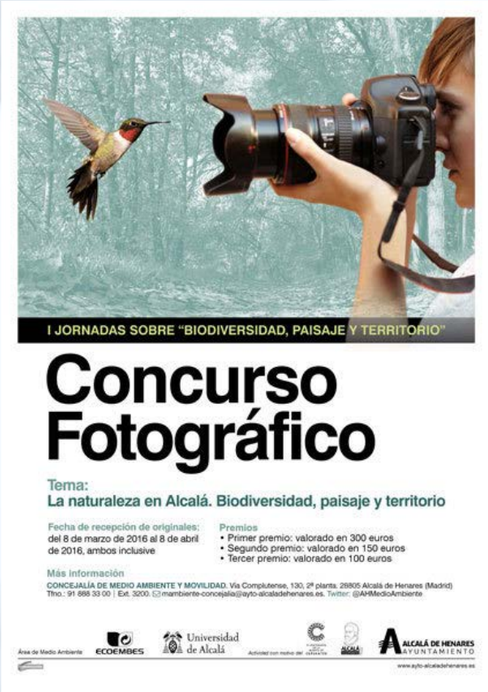

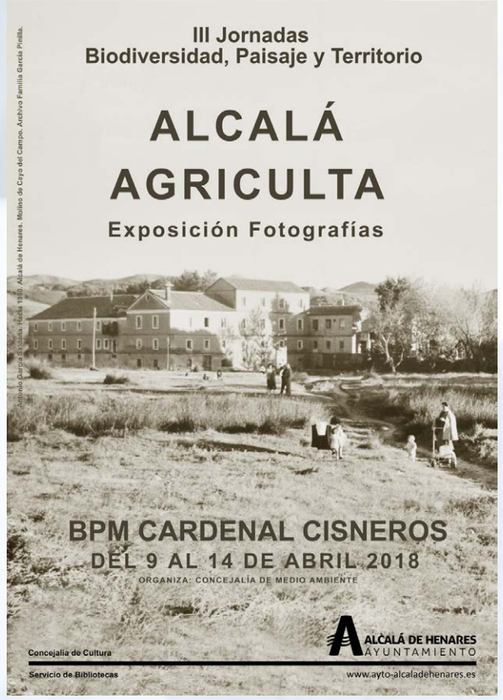

CAMPAÑAS INFORMATIVAS

RESIDUOS URBANOS
TU PAPEL COMO CIUDAN@ RESPONSABLE

En la vía pública, recientemente renovados, encontramos contenedores específicos para la recogida selectiva de las diferentes fracciones de residuos:

AZUL
SÍ: FOLIOS, PROPAGANDA, CAJAS DE CARTÓN, PERIÓDICOS Y REVISTAS…
NO: SERVILLETAS MANCHADAS, CAJAS DE PIZZA, ESPIRALES DE CUADERNOS, GRAPAS…

AMARILLO
SÍ: BRICKS, LATAS, ENVASES DE PLÁSTICO, ENVOLTORIOS, TAPONES Y TAPAS
NO: ROPA, VIDRIO, CARTÓN

IGLU VERDE
SÍ: BOTELLAS, FRASCOS, BOTES… DE VIDRIO SIN TAPONES NI TAPAS.
NO: ESPEJOS, RESTOS DE VAJILLA, BOMBILLAS.

CONTENEDOR VERDE
SÍ: RESTOS ORGÁNICOS Y RESIDUOS QUE NO SEAN ENVASES
NO: RESIDUOS QUE PUEDAN DEPOSITARSE EN OTROS CONTENEDORES NI RESIDUOS PELIGROSOS

ACEITES USADOS
SÍ: ACEITE VEGETAL USADO (DE COCINA) DENTRO DE BOTELLA DE PLÁSTICO TRANSPARENTE
NO: ACEITE DE MOTOR, BOTELLAS DE VIDRIO

ROPA
SÍ: TEXTILES Y CALZADO QUE NO UTILICES
NO: OTRO TIPO DE RESIDUOS

MEDICAMENTOS
RESTOS DE MEDICAMENTOS Y SUS ENVASES EN LOS PUNTOS SIGUE DE LAS FARMACIAS

MUEBLES Y ELECTRODOMÉSTICOS
LLÉVAL AL PUNTO LIMPIO (C/ Ø DE LA ESGARRUTA) O LLAMAR AL 900 10 23 96

NUEVOS PUNTOS LIMPIOS MÓVILES
Para depositar residuos peligrosos domésticos y otros que no podemos dejar en la vía pública. Los puntos limpios móviles están en:
LUNES DISTRITO I: Facultad de Derecho. Plaza Cuatro Caños
MARTES DISTRITO II: Frente a JMD II. Avda. Reyes Católicos
MIÉRCOLES DISTRITO III: Mañana: Parque del CC Los Pinos (Frente a JMDIII). Tarde: Estación de La Garena.
JUEVES DISTRITO IV: Mañana: Ayuncamiento JMD IV (Calle Octavio Paz). Tarde: Plazoleta Reina María Cristina
VIERNES DISTRITO V: Frente a Galería Juan de Austria (Calle Juan de Austria)
HORARIO: de 8:00 a 14:00 y de 16:00 a 20:00 horas.
RESIDUOS: PERMITIDOS Y CANTIDADES (en unidades)
Fluorescentes: 5 - Baterías: 1 - Tóner: 5 - Aerosoles: Botes de pintura: 2 - Pequeños RAEs: 2 - Radiografías: 3 - Aceite vegetal: Se indicará el contenedor más cercano - Aceite mineral: 10 litros - Muebles: 5 - Cintas, CD's: 20 - Pilas: 20 - Termómetros: 10 - Tapones de corcho: 2 kg - Cápsulas de aluminio (café): 2 kg

MATERIA ORGÁNICA
Será el quinto contenedor en las islas de residuos y se utilizará para recoder los biorresiduos o bauxes orgánicos generados en la cocina o en el jardín (restos de poda, hojas secas, desechos de la cocina etc.). Con ellos se producirá compost que se utiliza para mejorar la calidad de los suelos y que se puede utilizar en la huerta y jardín.
El objetivo en este aspecto es aumentar la recogida selectiva de dichos residuos orgánicos que, según la Directiva Marco de Residuos de 2008 (aplicada en España con la Ley 22/2011), deberá ser, como mínimo, el 50% del total en 2020.

REUTILIZACIÓN DE LAS BOLSAS DE LA COMPRA
Desde el 1 de julio de 2018 existe obligación de cobrar las bolsas de plástico. Se trata de una medida de carácter ambiental para reducir la cantidad de productos de un solo uso de material plástico.
Economía Circular
Alcalá de Henares trabaja para reducir la cantidad de residuos y evolucionar hacia un sistema de economía circular donde se aprovechen al máximo los productos. Es un sistema de aprovechamiento de recursos donde prima la reducción, la reutilización y el reciclaje de los elementos.

ALCALÁ COMPOSTA
Programa para la recogida y tratamiento de residuos orgánicos en composteros comunitarios, ubicados en varios puntos de la ciudad.
Nuestra contribución en materia de residuos

REFLEXIONA sobre aquello que consumes (materias primas, alimentos, energía, ropa,…) y ajústalo a tus necesidades reales, evitando la generación de residuos y vertidos innecesarios, dañinos para el medio ambiente.

REDISEÑA de productos para ampliación de su vida útil en responsabilidad en el proceso de reducción de residuos. Tener en cuenta diseños ecológicos contribuye a la innovación.

REUTILIZA las cosas el máximo tiempo posible.

REPARA los objetos en vez de desecharlos directamente cuando dejan de funcionar o repara los antiguos para volver a utilizarlos.

REMANUFACTURAR es otra opción para que componentes y equipos tengan una nueva oportunidad.

RECICLA ya que el reciclaje de residuos es esencial en la nueva economía circular. Separa cada residuo y deposita cada tipo dentro de su contenedor.

RECUPERAR materiales para volverlos a emplear en la producción de nuevos productos e introducirlos en la cadena de consumo.

DATOS DE INTERÉS
Concejalía de Medio Ambiente y Movilidad
C/ Biblioteca Hermanos, 7
91.888.33.00 – Ext. 3217-3203-3215
mambiente-concejaliaapm-alcaladehenares.es
Punto Limpio Ø
Camino Viejo de la Esgarravita, s/n
900.102.396
Servicio de Limpieza Viaria y Gestión de Residuos: 900.102.396
Servicio de Recogida de Aceite Vegetal usado de origen domiciliario: 628.10.23.89
Servicio de Recogida de Ropa y Calzado Usado: 627.70.63.89

Concejalía de Medio Ambiente y Movilidad
ALCALÁ DE HENARES AYUNTAMIENTO
www.ayto-alcaladehenares.es

Los residuos domiciliarios se depositarán en bolsas cerradas, dentro de los contenedores correspondientes según la fracción de que se trate: envases (amarillo), vidrio (iglú), papel y cartón (azul) y resto (verde).

Debe respetarse el horario de depósito de los residuos en su contenedor.

No se permite arrojar residuos algunos al suelo (chicles, papeles, restos de comida, etc.).

No se permite derramar líquidos algunos susceptible de manchar el suelo (aceite, orines, bebidas, etc.).

Se implantará un proyecto piloto con el IMEDEA para la recogida selectiva de la fracción orgánica.

Escombros, muebles, restos de poda, residuos peligrosos domésticos (fluorescentes, aceite de motor, pequeños electrodomésticos, etc.) deben depositarse en el punto limpio municipal (C/ Ø de la Esgarravita).

También disponen de puntos limpios móviles en todos los Distritos de la Ciudad*

La cuantía de la multa por depositar residuos en la vía pública es de hasta 1.500 euros.

RESIDUOS URBANOS
TU PAPEL COMO CIUDAN@ RESPONSABLE

ALCALÁ DE HENARES AYUNTAMIENTO
www.ayto-alcaladehenares.es
Concejalía de Medio Ambiente y Movilidad

En la vía pública, recientemente renovados, encontramos contenedores específicos para la recogida selectiva de las diferentes fracciones de residuos:

AZUL
SÍ: FOLIOS, PROPAGANDA, CAJAS DE CARTÓN, PERIÓDICOS Y REVISTAS…
NO: SERVILLETAS MANCHADAS, CAJAS DE PIZZA, ESPIRALES DE CUADERNOS, GRAPAS…

AMARILLO
SÍ: BRICKS, LATAS, ENVASES DE PLÁSTICO, ENVOLTORIOS, TAPONES Y TAPAS
NO: ROPA, VIDRIO, CARTÓN

IGLU VERDE
SÍ: BOTELLAS, FRASCOS, BOTES… DE VIDRIO SIN TAPONES NI TAPAS.
NO: ESPEJOS, RESTOS DE VAJILLA, BOMBILLAS.

CONTENEDOR VERDE
SÍ: RESTOS ORGÁNICOS Y RESIDUOS QUE NO SEAN ENVASES
NO: RESIDUOS QUE PUEDAN DEPOSITARSE EN OTROS CONTENEDORES NI RESIDUOS PELIGROSOS

ACEITES USADOS
SÍ: ACEITE VEGETAL USADO (DE COCINA) DENTRO DE BOTELLA DE PLÁSTICO TRANSPARENTE
NO: ACEITE DE MOTOR, BOTELLAS DE VIDRIO

ROPA
SÍ: TEXTILES Y CALZADO QUE NO UTILICES
NO: OTRO TIPO DE RESIDUOS

MEDICAMENTOS
RESTOS DE MEDICAMENTOS Y SUS ENVASES EN LOS PUNTOS SIGUE DE LAS FARMACIAS

MUEBLES Y ELECTRODOMÉSTICOS
LLÉVAL AL PUNTO LIMPIO (C/ Ø DE LA ESGARRUTA) O LLAMAR AL 900 10 23 96

NUEVOS PUNTOS LIMPIOS MÓVILES
Para depositar residuos peligrosos domésticos y otros que no podemos dejar en la vía pública. Los puntos limpios móviles están en:
LUNES DISTRITO I: Facultad de Derecho. Plaza Cuatro Caños
MARTES DISTRITO II: Frente a JMD II. Avda. Reyes Católicos
MIÉRCOLES DISTRITO III: Mañana: Parque del CC Los Pinos (Frente a JMDIII). Tarde: Estación de La Garena.
JUEVES DISTRITO IV: Mañana: Ayuncamiento JMD IV (Calle Octavio Paz). Tarde: Plazoleta Reina María Cristina
VIERNES DISTRITO V: Frente a Galería Juan de Austria (Calle Juan de Austria)
HORARIO: de 8:00 a 14:00 y de 16:00 a 20:00 horas.

MATERIA ORGÁNICA
Será el quinto contenedor en las islas de residuos y se utilizará para recoder los biorresiduos o bauxes orgánicos generados en la cocina o en el jardín (restos de poda, hojas secas, desechos de la cocina etc.).
Con ellos se producirá compost que se utiliza para mejorar la calidad de los suelos y que se puede utilizar en la huerta y jardín.
El objetivo en este aspecto es aumentar la recogida selectiva de dichos residuos orgánicos que, según la Directiva Marco de Residuos de 2008 (aplicada en España con la Ley 22/2011), deberá ser, como mínimo, el 50% del total en 2020.

REUTILIZACIÓN DE LAS BOLSAS DE LA COMPRA
Desde el 1 de julio de 2018 existe obligación de cobrar las bolsas de plástico. Se trata de una medida de carácter ambiental para reducir la cantidad de productos de un solo uso de material plástico.
Economía Circular
Alcalá de Henares trabaja para reducir la cantidad de residuos y evolucionar hacia un sistema de economía circular donde se aprovechen al máximo los productos. Es un sistema de aprovechamiento de recursos donde prima la reducción, la reutilización y el reciclaje de los elementos.

ALCALÁ COMPOSTA
Programa para la recogida y tratamiento de residuos orgánicos en composteros comunitarios, ubicados en varios puntos de la ciudad.
Nuestra contribución en materia de residuos

REFLEXIONA sobre aquello que consumes (materias primas, alimentos, energía, ropa,…) y ajústalo a tus necesidades reales, evitando la generación de residuos y vertidos innecesarios, dañinos para el medio ambiente.

REDISEÑA de productos para ampliación de su vida útil en responsabilidad en el proceso de reducción de residuos. Tener en cuenta diseños ecológicos contribuye a la innovación.

REUTILIZA las cosas el máximo tiempo posible.

REPARA los objetos en vez de desecharlos directamente cuando dejan de funcionar o repara los antiguos para volver a utilizarlos.

REMANUFACTURAR es otra opción para que componentes y equipos tengan una nueva oportunidad.

RECICLA ya que el reciclaje de residuos es esencial en la nueva economía circular. Separa cada residuo y deposita cada tipo dentro de su contenedor.

RECUPERAR materiales para volverlos a emplear en la producción de nuevos productos e introducirlos en la cadena de consumo.

DATOS DE INTERÉS
Concejalía de Medio Ambiente y Movilidad
C/ Biblioteca Hermanos, 7
91.888.33.00 – Ext. 3217-3203-3215
mambiente-concejaliaapm-alcaladehenares.es
Punto Limpio Ø
Camino Viejo de la Esgarravita, s/n
900.102.396
Servicio de Limpieza Viaria y Gestión de Residuos: 900.102.396
Servicio de Recogida de Aceite Vegetal usado de origen domiciliario: 628.10.23.89
Servicio de Recogida de Ropa y Calzado Usado: 627.70.63.89

Concejalía de Medio Ambiente y Movilidad
ALCALÁ DE HENARES AYUNTAMIENTO
www.ayto-alcaladehenares.es

PUNTO LIMPIO MÓVIL
UBICACIONES

LUNES DISTRITO I: Facultad de Derecho. Plaza Cuatro Caños
MARTES DISTRITO II: Frente a JMD II. Calle Reyes Católicos
MIÉRCOLES DISTRITO III: Mañana: Parque del CC Los Pinos (Frente a JMDIII). Tarde: Estación de La Garena.
JUEVES DISTRITO IV: Mañana: Ayuncamiento JMD IV (Calle Octavio Paz). Tarde: Plazoleta Reina María Cristina
VIERNES DISTRITO V: Frente a Galería Juan de Austria (Calle Juan de Austria)

HORARIO: de 8:00 a 14:00 y de 16:00 a 20:00 horas.

RESIDUOS PERMITIDOS Y CANTIDADES (en unidades)
Fluorescentes: 5
Baterías: 1
Tóner: 5
Aerosoles: Botes de pintura: 2
Pequeños RAEs: 2
Radiografías: 3
Aceite vegetal: Se indicará el contenedor más cercano
Aceite mineral: 10 litros
Muebles: 5
Cintas, CD'ts: 20
Pilas: 20
Termómetros: 10
Tapones de corcho: 2 kg
Cápsulas de aluminio (café): 2 kg

Área de Medio Ambiente
ALCALÁ DE HENARES AYUNTAMIENTO
www.ayto-alcaladehenares.es

Punto Limpio Municipal

- El **PUNTO LIMPIO** es una instalación de recogida selectiva de residuos de origen doméstico y similares para su posterior reutilización y reciclado.
- Antes de deshacerte de un "residuo" piensa si realmente lo es, siempre que puedas **REUTILIZA**
- Reutilizar y cuidar del medio ambiente trae beneficios para nosotr@s y las generaciones futuras.
- Además, el posible "residuo" puede generar un beneficio económico (venta, regalo,…) y evitar gastos (gestión del residuo, nueva fabricación)

Rediseñar, Reducir, Reutilizar, Renovar, Reparar, Reciclar y Recuperar es cosa de TOD@S

REUTILIZA ANTES DE DESHACERTE DE UN "RESIDUO"

- PRESERVA LOS RECURSOS NATURALES
- DISMINUYE LA CONTAMINACIÓN (AIRE, AGUA, SUELO)
- DISMINUYE LA GENERACIÓN DE RESIDUOS
- AHORRA ENERGÍA
- AHORRA DINERO (GESTIÓN DEL RESIDUO, NUEVA FABRICACIÓN…) O INCLUSO CONSEGUIR BENEFICIOS ECONÓMICOS

¿QUÉ SE PUEDE DEPOSITAR?

- **VIDRIO:** botellas, tarros y otros recipientes de cristal
- **PAPEL Y CARTÓN:** revistas, periódicos y demás publicaciones, embalajes, papel de escritura y similares
- **METALES:** radiadores, antenas, bicicletas, triciclos, cunas, sillas, somieres y otros armazones metálicos
- **MADERAS:** camas, sillas, puertas, rodapiés, armarios y otros elementos voluminosos de madera de origen domiciliario
- **PLÁSTICOS:** envases, envoltorios, botella y todo tipo de plásticos
- **AEROSOLES** (max. 5 unidades)
- **TETRA-BRICKS**
- **ACEITES VEGETALES** usados (max. 10L/entrega)
- **RESIDUOS VOLUMINOSOS**
- **ESCOMBROS** u otro material inerte (max. 100 kg/día)
- **RESIDUOS DE JARDINERÍA** (max. 100 L/día)
- **ACEITE USADO DE CÁRTER** (max. 10 l)
- **BATERÍAS DE AUTOMÓVILES** (max. 2 unidades)
- **PILAS** (max. 5 kg)
- **RADIOGRAFÍAS** (max. 3 unidades)
- **TUBOS FLUORESCENTES** (max. 5 kg)
- **RESIDUOS DE APARATOS ELÉCTRICOS Y ELECTRÓNICOS:** electrodomésticos, televisores, equipos de música, ordenadores, etc

Si tienes **residuos voluminosos**, no los dejes en cualquier sitio, puedes llevarlos al **Punto Limpio Municipal**, o llamar al Tfno. **900 102 396** (gratuito), y te indicarán qué tienes que hacer.

CONTACTOS DE INTERÉS
AYUNTAMIENTO DE ALCALÁ DE HENARES
Concejalía de Medio Ambiente y Movilidad
Vía Complutense, 130 **Tel.: 91 877 12 50**
mvd@ayuntamiento-guadalc.ceuhy@ayto-alcaladehenares.es
www.ayto-alcaladehenares.es
Twitter: @AHMedioAmbiente

Dirección de tu Punto Limpio:
Camino Viejo de la Esgaravita s/n
28805 Alcalá de Henares
Horario:
- De martes a viernes: 11.00 a 14.00 h. 18.00 a 20.00 h.
- Sábados: 9.00 a 14.00 h. 18.00 a 20.00 h.
- Domingos: 10.00 a 14.00 h. 18.00 a 20.00 h.
- Lunes: CERRADO

ALCALÁ DE HENARES AYUNTAMIENTO
Área de Medio Ambiente
www.ayto-alcaladehenares.es

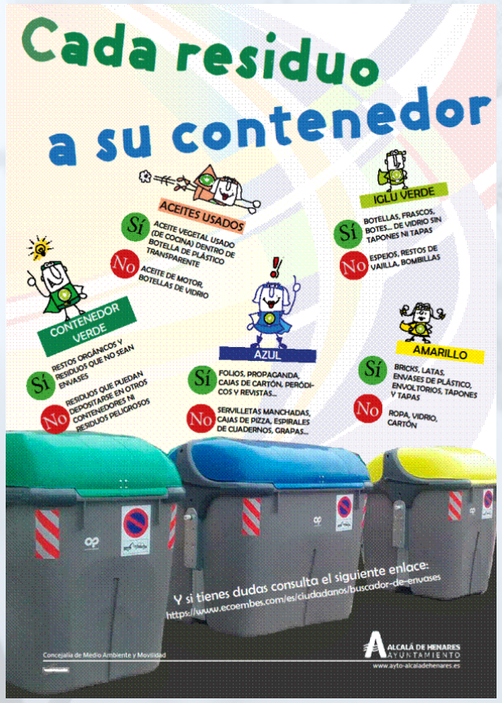

ALCALÁ DE HENARES y los animales de compañía

Por el bien de tod@s

La Ordenanza Municipal de Tenencia de Animales Domésticos y de Compañía, así como la Ordenanza Municipal de Limpieza Viaria y Residuos y la nueva Ley 4/2016, de Protección de los Animales de Compañía, establecen una serie de obligaciones en materia de tenencia y protección de nuestras mascotas:
- Identificar al animal, inscribirlo en el Registro Oficial de Animales de Compañía y esterilizarlo, así como llevar la pertinente documentación acreditativa del animal y facilitar la misma a la autoridad competente cuando sea requerida.
- Cumplir la normativa vigente en materia de prevención de enfermedades, incluida la vacunación antirrábica anual, obligatoria en perros desde los 3 meses de edad.
- En el caso de perros, contratar un seguro de responsabilidad civil, cuya cuantía y plazos estarán en función de si el animal está o no calificado como potencialmente peligroso.
- En el caso de animales calificados como potencialmente peligrosos, licencia administrativa que autoriza su tenencia y el documento acreditativo de su inscripción en el Registro de Animales Potencialmente Peligrosos.
- Realizar controles veterinarios, al menos anuales en los perros y gatos.
- En espacios públicos y privados de uso común los animales deben circular acompañados y conducidos mediante cadena o cordón resistente que permita su control.
- Los animales irán provistos de bozal cuando se trate de perros potencialmente peligrosos, o por sus antecedentes, temperamento, características, peso mayor de 10 kg. o la situación lo aconsejen, bajo la responsabilidad de la persona propietaria o cuidadora.
- Los animales deben disponer de un alojamiento adecuado a sus necesidades, proporcionándole las atenciones precisas y garantizando la ausencia de problemas o riesgos higiénicos y sanitarios, tanto para el animal como para su entorno.
- Queda expresamente prohibida la permanencia continuada de animales en terrazas o patios y en el interior de vehículos, así como tener animales en solares y en lugares en los que no pueda ejercerse la adecuada vigilancia.

Recuerda las siguientes prohibiciones:
- Maltratar a los animales, causarles sufrimientos o daños injustificados, o abandonarlos.
- Mantenerlos en instalaciones inadecuadas o en indebidas condiciones higiénico-sanitarias.
- No facilitarles la alimentación necesaria

Con la entrada en vigor de la Ley de Protección de Animales de Compañía de la Comunidad de Madrid se ha endurecido el régimen sancionador:
La cuantía de las sanciones será de:
INFRACCIÓN LEVE: 300 a 3.000€
INFRACCIÓN GRAVE: 3.001 a 9.000 €
INFRACCIÓN MUY GRAVE: 9.001 a 45.000 €

Atención:
Las personas propietarias de los animales deben impedir que estos depositen sus deyecciones en cualquier vía o espacio público. En caso de que queden depositadas en lugares públicos o privados de uso común, la persona que conduzca al animal está obligada a proceder a su limpieza inmediata y depósito en un sanecan, papelera o contenedor.
Bajo multa de 300 a 3.000 €

Concejalía de Medio Ambiente y Movilidad
ALCALÁ DE HENARES AYUNTAMIENTO
www.ayto-alcaladehenares.es

¡TU RESPONSABILIDAD ES LA MEJOR GARANTÍA!
ANTE EL ABANDONO DE ANIMALES
EN ESTAS FECHAS EVITEMOS COMPRAS "CAPRICHOSAS"
Reflexiona antes de incorporar un animal de compañía.
Esteriliza para no tener crías que no puedas mantener.
Identifica a tu mascota para recuperarla si se pierde.
Pide información en tu Ayuntamiento o a las Asociaciones Protectoras.
Adopta, darás un hogar y otros animales podrán ocupar su lugar.
En el año 2016 más de 33.000 gatos y más de 100.000 perros fueron abandonados en nuestro país.
Seamos consecuentes
¡Alcalá por la adopción total!
¡Alcalá por el abandono cero!
MÁS INFORMACIÓN
Concejalía de Medio Ambiente y Movilidad
Vía Complutense 130, 2ª planta
Telf. 91 877 12 50
mambiente-concejalia@ayto-alcaladehenares.es
ALCALÁ DE HENARES AYUNTAMIENTO

¿Nos echas una patita?
Xispa
Otto
MERCADILLO SOLIDARIO POR LOS ANIMALES ABANDONADOS
Sábado 15 de julio
Patio de la Casa Tapón (Plaza Santos Niños)
11:00-21:00 h.
¡No dejes de visitarnos!
Mesa informativa • Mercadillo de segunda mano
Concejalía de Medio Ambiente y Concejalía de Acción Social
ALCALÁ DE HENARES AYUNTAMIENTO
www.ayto-alcaladehenares.es

¡¡Este sábado 25 de noviembre, de 10:00 a 18:00 horas, los animales invaden el patio de la Casa Tapón!!
No te pierdas la Jornada de Adopción de Animales de Compañía de Alcalá de Henares. Estaremos en el centro de Alcalá durante toda la jornada con información sobre animales para adoptar, además de tener un mercadillo benéfico y pasar una estupenda jornada.
¡¡No dejes de visitarnos!!
Casa Tapón
Plaza Santos Niños
(junto oficina de Turismo)
ESTARÁ LA SIGUIENTE PROTECTORA
ALCALÁ DE HENARES AYUNTAMIENTO

QUE LAS "HUELLAS" DE TU PERRO QUEDEN EN TU CORAZÓN...
...Y NO EN LA CALLE
Bajo Multa de 300 a 3000 €
Ley 4/ 2016 de 22 de julio , Protección de los Animales de Compañía de la CAM
Concejalía de Medio Ambiente
ALCALÁ DE HENARES AYUNTAMIENTO

JORNADA DE SOLIDARIDAD ANIMAL
ADOPTA EN ALCALÁ
-Información
-Animales en adopción
-Método CES
-Mercadillo benéfico...
y mucho más
Sábado, 13 de mayo de 2017
Patio de la Casa Tapón
(Pza. Santos Niños junto quiosco de turismo)
Horario 11 h.- 21 h.
ORGANIZAN:
Concejalía de Medio Ambiente y Movilidad
Concejalía de Acción Social
ALCALÁ DE HENARES AYUNTAMIENTO
www.ayto-alcaladehenares.es

ALCALÁ POR LA ADOPCIÓN Y LA PROTECCIÓN ANIMAL
07.10.2017
De 10.00 a 20.00 h.
PATIO DE LA CASA TAPÓN
Plaza Santos Niños, con calle San Felipe Neri
ALCALÁ DE HENARES
Mesas informativas, Mercadillo benéfico...
Tendrás toda la información necesaria para una adopción responsable
¡NO DEJES DE VISITARNOS!
PARTICIPAN:
Centro Municipal de Protección Animal, Help 3A, AKLA, Hakuna Matuta-Familia animalista, Vydanimal-alkala y Wildlife Animals.
Concejalía de Medio Ambiente y Movilidad
ALCALÁ DE HENARES AYUNTAMIENTO
www.ayto-alcaladehenares.es

Atención
Aviso muy importante
Durante el invierno los gatos se refugian del frío y la lluvia en el interior de los bajos de los coches
Al arrancar el coche les podemos producir graves lesiones
Para intentar evitarlo podemos dar unos golpes en el coche antes de arrancar
prrr
CENTRO MUNICIPAL DE PROTECCIÓN ANIMAL ALCALÁ DE HENARES
ALCALÁ DE HENARES AYUNTAMIENTO
www.ayto-alcaladehenares.es
Concejalía de Medio Ambiente y Movilidad

EL AYUNTAMIENTO DE ALCALÁ DE HENARES RECUERDA LA OBLIGACIÓN DE VACUNACIÓN ANTIRRÁBICA PARA PERROS
La Concejalía de Medio Ambiente y Movilidad de Alcalá de Henares recuerda a las personas propietarias de animales de compañía la obligación de la vacunación antirrábica, con carácter anual, en perros desde los 3 meses de edad, siendo recomendada en gatos y hurones.
Se recuerda a su vez que la identificación individual tiene carácter obligatorio en perros y gatos desde los tres meses de edad, al igual que para hurones, conejos y caballos.
No se podrá vacunar ningún perro que no esté previamente identificado.
La tenencia responsable de animales de compañía incide tanto en la vida de nuestras mascotas como en la del resto de la familia, por lo que se recuerda a todas las personas propietarias de animales la importancia de mantener al día los tratamientos sanitarios de sus mascotas.
Asimismo existen otras obligaciones, como facilitar un reconocimiento veterinario de forma periódica, con carácter anual en perros y gatos, que quedará debidamente documentado en la cartilla sanitaria del animal o poner a disposición de la autoridad competente o de sus agentes aquella documentación que le fuere requerida y resulte obligatoria en cada caso, colaborando para la obtención de la información necesaria en cada momento, que se incluyen en la Ley 4/2016 Protección Animales de Compañía de la Comunidad de Madrid.
Para más información, las personas interesadas tienen a su disposición los siguientes canales municipales:
Concejalía de Medio Ambiente y Movilidad
Servicios Veterinarios Municipales
E-mail: veterinario@ayto-alcaladehenares.es
Tfno. 91 888 33 00; Ext. 3290
Vía Complutense, 130, 2ª planta
Concejalía de Medio Ambiente y Movilidad
ALCALÁ DE HENARES AYUNTAMIENTO
www.ayto-alcaladehenares.es

VACUNACIÓN ANTIRRÁBICA
EL AYUNTAMIENTO DE ALCALÁ DE HENARES RECUERDA LA OBLIGACIÓN DE LA VACUNACIÓN ANTIRRÁBICA PARA ANIMALES DE COMPAÑÍA
El Ayuntamiento de Alcalá de Henares recuerda a las personas propietarias de animales de compañía la obligación de la vacunación antirrábica, con carácter anual, en perros desde los 3 meses de edad, siendo recomendada en gatos y hurones.
Se recuerda a su vez que la identificación individual tiene carácter obligatorio en perros y gatos desde los tres meses de edad, siendo también obligatoria para hurones, conejos y caballos.
En relación a la vacuna de la rabia, indicar que no se podrá vacunar ningún perro que no esté previamente identificado.
La tenencia responsable de los animales de compañía incide tanto en la vida de nuestras mascotas como en la del resto de la familia, por lo que se recuerda a todas las personas propietarias de animales la importancia de mantener al día los tratamientos sanitarios de sus mascotas.
Para más información las personas interesadas tienen a su disposición los siguientes canales municipales:
Concejalía de Medio Ambiente y Movilidad
Servicios Veterinarios Municipales
E-mail: veterinario@ayto-alcaladehenares.es
Tfno. 91.888.33.00
Vía Complutense, 130, 2ª planta
Concejalía de Medio Ambiente
ALCALÁ DE HENARES AYUNTAMIENTO
www.ayto-alcaladehenares.es

MUÉSTRATE A LA ALTURA
DEMUESTRA TU RACIONALIDAD
Nueva Ley de Protección de Animales de Compañía de la Comunidad de Madrid.
En vigor desde el 10 de febrero de 2017.
- Sacrificio cero de animales abandonados
- Endurecimiento de las sanciones por maltrato y abandono
- Obligación de proporcionar los cuidados veterinarios adecuados a cada especie
- Endurecimiento de las sanciones por ensuciamiento de la vía pública por el animal
Y recuerda:
"La grandeza de una nación y su progreso moral puede ser juzgado por la forma en que sus animales son tratados."
Gandhi
Más información:
www.ayto-alcaladehenares.es
www.madrid.org
Concejalía de Medio Ambiente.
Concejalía de Medio Ambiente
ALCALÁ DE HENARES AYUNTAMIENTO
www.ayto-alcaladehenares.es

ANTE EL ABANDONO DE ANIMALES, NO LO DUDES
¡TU RESPONSABILIDAD ES LA MEJOR GARANTÍA!
En lo que va de año(*) más de 33.000 gatos y más de 100.000 perros fueron abandonados en nuestro país. Sólo el 44% de ellos serán adoptados.
¿Por qué se abandonan animales?
Problemas económicos.
Camadas indeseadas.
Pérdida de interés por las mascotas.
Fin de la temporada de caza.
¿Qué podemos hacer?
Esterilización.
Evitar compras "caprichosas".
Identificar a tu animal ante casos de pérdida.
Pide consejo a tu Ayuntamiento o a las Asociaciones Protectoras. Colabora.
Adopta.
Y sobre todo: no mires a otro lado, esto va con tod@s nosotr@s y hay alternativas
Seamos consecuentes
¡ALCALÁ POR EL ABANDONO CERO! ¡ALCALÁ A POR LA ADOPCIÓN TOTAL!
(*) DATOS (Fundación Affinity 2016)
MÁS INFORMACIÓN
Concejalía de Medio Ambiente y Movilidad
Vía Complutense 130, 2ª planta
Telf. 91 877 12 50
mambiente-concejalia@ayto-alcaladehenares.es
ALCALÁ DE HENARES AYUNTAMIENTO
www.ayto-alcaladehenares.es
Área de Medio Ambiente

Las mascotas son nuestras compañeras de vida
Se escogen con responsabilidad
No son regalos, tampoco juguetes
A través de este código puedes conectar con el Servicio de Protección Animal
ADOPTA SIEMPRE
Te están esperando
Ven al Centro Integral Municipal de Protección Animal (CIMPA)
Ctra M-300, Km. 25,1. Teléfono 91.877.08.74 www.alcalaadopta.com
Concejalía de Medio Ambiente y Movilidad
ALCALÁ DE HENARES AYUNTAMIENTO
www.ayto-alcaladehenares.es

CONSEJOS PARA
UNA NAVIDAD SOSTENIBLE
Ahorra energía
Utiliza Led o luces solares
Adquiere productos locales
Compra con responsabilidad
No desperdicies alimentos
Recicla las pilas de los juguetes
Utiliza transporte público
Respeta a los demás (evita ruidos innecesarios)
Limita los residuos
Recicla materiales decorativos y papel de regalo
Separa bien los residuos en cada contenedor
Recicla
Responsabilízate
Reduce
Reutiliza
Y recuerda: Del 8 al 12 de enero, recogeremos los abetos navideños
De 9:00 a 14:00 h. en la Concejalía de Medio Ambiente y Movilidad
(Vía Complutense,130)
Concejalía de Medio Ambiente
ALCALÁ DE HENARES AYUNTAMIENTO
www.ayto-alcaladehenares.es

Haz sostenible
tu Navidad
Ahorra energía, utiliza leds o luces solares.
Adquiere productos locales.
Compra con responsabilidad.
No desperdicies alimentos.
Recicla las pilas de los juguetes.
Utiliza transporte público.
Respeta a los demás (evita ruidos innecesarios).
Limita los residuos, recicla materiales decorativos y papel de regalo.
Separa bien los residuos en cada contenedor.
Consume más verduras y menos carne y pescado.
Evita juguetes con pilas.
Y recuerda:
Puedes reciclar tu abeto llamando a la Concejalía de Medio Ambiente y Movilidad al 91 888 33 00 Ext. 3217
Los días 24 y 31 de diciembre no hay recogida de basuras
Concejalía de Medio Ambiente y Movilidad
ALCALÁ DE HENARES AYUNTAMIENTO
www.ayto-alcaladehenares.es

LA NUEVA GESTIÓN DE RESIDUOS Y LA POLÍTICA ALIMENTARIA LOCAL
en Alcalá de Henares
Hacia el horizonte local 2020
Jornada de trabajo
Viernes 3 de febrero de 2017
De 17:00 a 21:00 horas
Quinta de Cervantes, C/ Navarro y Ledesma 1-3
Programa:
17:00 Presentación de la Jornada.
Alberto Egido , Concejal de Medio Ambiente
Laura Martín, Concejala de Participación Ciudadana y Distritos
Mila Martín, representante de la Red Terrae
17:15 - 18:00 Introducción a la Economía Circular: su relación con el papel de las administraciones locales. Fermín Ubiera, asistencia técnica de la Red Terrae.
18:00 - 19:00 Comunicaciones y experiencias de referencia
El Mercado TERRAE: escuelitas y escuelas agroecológicas. Manuel Redondo, asistencia técnica de la Red Terrae.
Alcalá Agroecomposta. Rafael Gabriel, Ecologistas en Acción de Alcalá de Henares.
Huertos comunitarios en Alcalá. César Illera, Concejalía de Medio Ambiente.
19:00 - 20:30 Dinámica de trabajo. Objetivos y actividades para 2017-2018. Cómo organizamos la participación ciudadana.
Cosmopaje.
Cómo aumentar el alcance del proyecto de recogida selectiva y compostaje comunitario. Implicación de los agricultores y hortelanos de la comarca.
Huertos comunitarios y escuela de agroecología
Cómo dinamizar un huerto social y de ocio a disposición de la ciudadanía.
Cursos de formación en horticultura agroecológica.
Escuela de emprendimiento agroecológico para abastecer con alimentos de proximidad.
20:30 h - 21:00 Conclusiones y propuestas de continuidad.
Necesaria inscripción previa en:
Concejalía de Medio Ambiente y Movilidad
E-mail: mambiente-educacion@ayto-alcaladehenares.es
Tfno. 91.888.33.00; Ext. 3204
Colaboran:
RED TERRAE
Organizan:
Concejalía de Medio Ambiente y Movilidad
Concejalía de Participación, Ciudadanía y Distritos
ALCALÁ DE HENARES AYUNTAMIENTO
www.ayto-alcaladehenares.es

II JORNADA DE TRABAJO "ECONOMÍA CIRCULAR"
Taller participativo:
Estrategia para una alimentación sostenible en Alcalá de Henares
Sábado 1 de julio 2017, de 10:00 a 13:30
Quinta de Cervantes
Calle Navarro y Ledesma, 1-3
Para un sistema alimentario más sano y sostenible en tu ciudad:
Consumo sostenible
Dietas saludables y nutrición
Sensibilización y educación alimentaria
Comedores escolares
Agricultura de proximidad
Producción y transformación ecológica y sostenible
Circuitos cortos de distribución
Grupos de consumo
Mercados locales
Economía Social y Solidaria
Huertos comunitarios
Reducción del desperdicio alimenticio
Compostaje y reciclaje de los residuos orgánicos
Soberanía alimentaria
Programa:
Presentación de proyectos alcalainos a cargo de entidades y colectivos locales, iniciativas locales y Ayuntamiento.
Dinámica participativa para la discusión y deliberación de prioridades de trabajo para la estrategia alimentaria de Alcalá de Henares (metodología de la Flor Terrae), a cargo de Red Terrae.
Apúntate escribiendo al correo:
mambiente-educacion@ayto-alcaladehenares.es
indicando: nombre y apellidos, teléfono y entidad a la que pertenece/particular
Ven a compartir tus ideas...
Concejalía de Medio Ambiente y Movilidad
ALCALÁ DE HENARES AYUNTAMIENTO
www.ayto-alcaladehenares.es

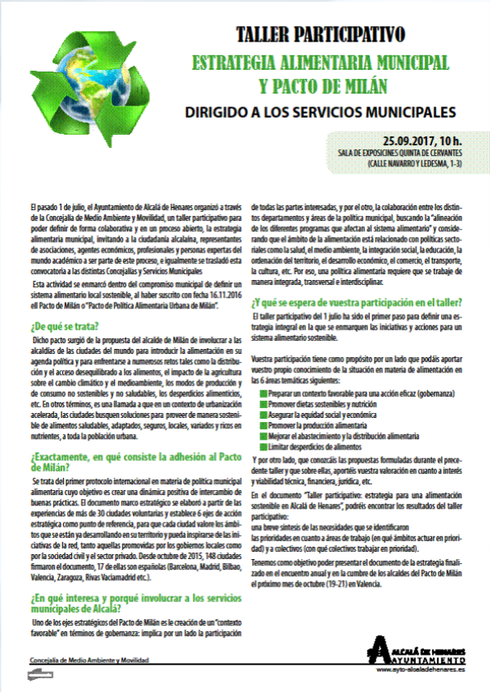

TALLER PARTICIPATIVO

ESTRATEGIA ALIMENTARIA MUNICIPAL Y PACTO DE MILÁN

DIRIGIDO A LOS SERVICIOS MUNICIPALES

25.09.2017, 10 h.
SALA DE EXPOSICIONES QUINTA DE CERVANTES
(CALLE NAVARRO Y LEDESMA, 1-3)

El pasado 1 de julio, el Ayuntamiento de Alcalá de Henares organizó a través de la Concejalía de Medio Ambiente y Movilidad, un taller participativo para poder definir de forma colaborativa y en un proceso abierto, la estrategia alimentaria municipal, invitando a la ciudadanía alcalaína, representantes de asociaciones, agentes económicos, profesionales y personas expertas del mundo académico a ser parte de este proceso, e igualmente se trasladó esta convocatoria a las distintas Concejalías y Servicios Municipales.

Esta actividad se enmarcó dentro del compromiso municipal de definir un sistema alimentario local sostenible, al haber suscrito con fecha 16.11.2016 el Pacto de Milán o "Pacto de Política Alimentaria Urbana de Milán".

¿De qué se trata?

Dicho pacto surgió de la propuesta del alcalde de Milán de involucrar a las alcaldías de las ciudades del mundo para introducir la alimentación en su agenda política y para embrentarse a numerosos retos tales como la distribución y el acceso desequilibrado a los alimentos, el impacto de la agricultura sobre el cambio climático y el medioambiente, los modos de producción y de consumo no sostenibles y no saludables, los desperdicios alimenticios, etc. En otros términos, es una llamada a que en un contexto de urbanización acelerada, las ciudades busquen soluciones para proveer de manera sostenible de alimentos saludables, adaptados, seguros, locales, variados y ricos en nutrientes, a toda la población urbana.

¿Exactamente, en qué consiste la adhesión al Pacto de Milán?

Se trata del primer protocolo internacional en materia de política municipal alimentaria cuyo objetivo es crear una dinámica positiva de intercambio de buenas prácticas. El documento marco estratégico se elaboró a partir de las experiencias de más de 30 ciudades voluntarias y establece 6 ejes de acción estratégica como punto de referencia, para que cada ciudad valoren los ámbitos que se están ya desarrollando en su territorio y pueda inspirarse de las iniciativas de la red, tanto aquellas promovidas por los gobiernos locales como por la sociedad civil y el sector privado. Desde octubre de 2015, 148 ciudades firmaron el documento, 17 de ellas son españolas (Barcelona, Madrid, Bilbao, Valencia, Zaragoza, Rivas Vaciamadrid etc.).

¿En qué interesa y porqué involucrar a los servicios municipales de Alcalá?

Uno de los ejes estratégicos del Pacto de Milán es la creación de un "contexto favorable" en términos de gobernanza: implica por un lado la participación de todas las partes interesadas, y por el otro, la colaboración entre los distintos departamentos y áreas de la política municipal, buscando la "alineación de los diferentes programas que afectan al sistema alimentario" y considerando que el ámbito de la alimentación está relacionado con políticas sectoriales como la salud, el medio ambiente, la integración social, la educación, la ordenación del territorio, el desarrollo económico, el comercio, el transporte, la cultura, etc. Por ese, una política alimentaria requiere que se trabaje de manera integrada, transversal e interdisciplinar.

¿Y qué se espera de vuestra participación en el taller?

El taller participativo del 1 julio ha sido el primer paso para definir una estrategia integral en la que se enmarquen las iniciativas y acciones para un sistema alimentario sostenible.

Vuestra participación tiene como propósito por un lado que podáis aportar vuestro propio conocimiento de la situación en materia de alimentación en las 6 áreas temáticas siguientes:

- Preparar un contexto favorable para una acción eficaz (gobernanza)
- Promover dietas sostenibles y nutrición
- Asegurar la equidad social y económica
- Promover la producción alimentaria
- Mejorar el abastecimiento y la distribución alimentaria
- Limitar desperdicios de alimentos

Y por otro lado, que conozcáis las propuestas formuladas durante el precedente taller y que sobre ellas, aportéis vuestra valoración en cuanto a intereses y viabilidad técnica, financiera, jurídica, etc.

En el documento "Taller participativo: estrategia para una alimentación sostenible en Alcalá de Henares", podréis encontrar los resultados del taller participativo:
una breve síntesis de las necesidades que se identificaron
las prioridades en cuanto a áreas de trabajo (en qué ámbitos actuar en prioridad) y a colectivos (con qué colectivos trabajar en prioridad).

Tenemos como objetivo poder presentar el documento de la estrategia finalizado en el encuentro anual y en la cumbre de los alcaldes del Pacto de Milán el próximo mes de octubre (19-21) en Valencia.

Concejalía de Medio Ambiente y Movilidad
ALCALÁ DE HENARES AYUNTAMIENTO
www.ayto-alcaladehenares.es

III JORNADAS

ECONOMÍA CIRCULAR EN ALCALÁ DE HENARES

La gestión de recursos-residuos desde la competencia municipal

23 de marzo de 2018, 18.00 h.
SALA QUINTA DE CERVANTES
(Calles Navarro y Ledesma, 1-3)

La Economía Circular es un enfoque impulsado por la Unión Europea para que el sistema productivo y económico deje de extraer e importar materias primas que degradan los recursos naturales y el medio ambiente, y que se recriculen los residuos como materia secundaria.
En esta jornada vamos a hablar de los nuevos retos de las ciudades en relación con la economía circular y los residuos urbanos y también podremos conocer algunos de los casos más notables de políticas municipales en materia de recirculación de la materia orgánica mediante compostaje.

18 h – Presentación:
- Ayuntamiento de Alcala de Henares
- Red TERRAE

18.30 – Ponencias de futuro e inspiradoras:
- Residuos urbanos y Economía Circular.- Gedesma
- Aprocompostaje. - Asociación EBR.

19.30 h - Ponencias de casos municipales:
- "Tres años de avicompostaje comunitario".- Ayuntamiento de Redueña.
- "Rebaño municipal".- Ayuntamiento de El Boalo.
- "Proyectos Madrid Agrocomposta y contenedor marrón".- Ayuntamiento de Madrid.

20.30 h Dinámica participativa vecinal:
¿Que entendemos por economía circular?: el papel de la ciudadanía en la gestión responsable de los residuos.

21.00 h Clausura

Concejalía de Medio Ambiente y Movilidad
ALCALÁ DE HENARES AYUNTAMIENTO
www.ayto-alcaladehenares.es

SEMANA DEL CORAZÓN

Del 25 al 29 de SEPTIEMBRE de 2017

ALCALÁ DE HENARES

POR UN CORAZÓN FELIZ

JUNTOS PODEMOS PREVENIR LAS ENFERMEDADES CARDIOVASCULARES

ALCALÁ DE HENARES (Madrid) · BARCELONA · LAS PALMAS DE GRAN CANARIA · LEÓN · MADRID · VALENCIA · ZARAGOZA

PLANTACIÓN

Sorbus Aria (Mostajo Común)

28 DE ENERO DE 2018 A LAS 12:00 HORAS
C/ Río Guadarrama

Concejalía de Medio Ambiente
ALCALÁ DE HENARES AYUNTAMIENTO
www.ayto-alcaladehenares.es

SACA LA BICI con el buen tiempo

CON TIMBRE Y SIN AURICULARES

PLANIFICA TUS RECORRIDOS

CUMPLE LAS NORMAS DE CIRCULACIÓN

HAZTE VER Y SEÑALIZA TUS MANIOBRAS

MANTÉN TU BICI EN BUEN ESTADO

usa la bici pedalea

Concejalía de Medio Ambiente y Movilidad
ALCALÁ DE HENARES AYUNTAMIENTO
www.ayto-alcaladehenares.es

DÍA INTERNACIONAL DE LA MADRE TIERRA

SÁBADO 22ABRIL2017

ACTIVIDADES

11:00 H - 14:00 H
TALLERES EDUCATIVOS EN MATERIA DE RECICLAJE:

13:00 H
ACTO DE ENTREGA DE DIPLOMAS
A CENTROS ESCOLARES PARTICIPANTES
EN PROYECTO "ECOPAPELERAS"

LUGAR: QUINTA DE CERVANTES
C/ NAVARRO Y LEDESMA, 1-3
ALCALÁ DE HENARES

ENTRADA LIBRE
ACTIVIDADES GRATUITAS

Contacto:
mambiente-educacion@ayto-alcaladehenares.es
91 888 33 00 Ext. 3284

La tierra es nuestro refugio; ayudemos a protegerla y cuidarla ya que ello depende el futuro de muchas generaciones

Concejalía de Medio Ambiente y Área de Concejalía de Educación
ecoembes · ALCALÁ DE HENARES AYUNTAMIENTO
www.ayto-alcaladehenares.es

DÍA INTERNACIONAL de la MADRE TIERRA

22 de abril de 2018

7,5 mil millones de personas celebramos el día de la Tierra

La Tierra y sus ecosistemas son el hogar de la humanidad, cuidemos a nuestro planeta, y logremos que los demás también lo cuiden.

Concejalía de Medio Ambiente y Movilidad
ALCALÁ DE HENARES AYUNTAMIENTO
www.ayto-alcaladehenares.es

POR SAN BLAS LA CIGÜEÑA VERÁS

LA CIGÜEÑA BLANCA EN ALCALÁ DE HENARES

DEL 2 AL 12 DE FEBRERO DE 2016 AMBOS INCLUSIVE
Sala de Exposiciones Quinta de Cervantes. C/ Navarro y Ledesma, 1 y 3
De lunes a viernes de 10:00 a 14:00 h.
ENTRADA GRATUITA

Área de Medio Ambiente
ALCALÁ DE HENARES AYUNTAMIENTO
www.ayto-alcaladehenares.es

EXPOSICIÓN: LA CIGÜEÑA BLANCA
"Por San Blas, la cigüeña verás"
Del 1 al 17 de febrero de 2017
Horario: de lunes a viernes, de 10:00 a 14:00 h.
Sala de Exposiciones de la Quinta de Cervantes
Calle Navarro y Ledesma, 1-3
Alcalá de Henares
Concejalía de Medio Ambiente y Movilidad
ALCALÁ DE HENARES
AYUNTAMIENTO
www.ayto-alcaladehenares.es

CIGÜEÑA BLANCA
EXPOSICIÓN
Por San Blas, la cigüeña verás
Del 5 al 16 de febrero de 2018
Sala de Exposiciones Quinta de Cervantes
C/ Navarro y Ledesma 1 y 3
Lunes a viernes de 10:00 a 14:00
Más información:
Concejalía de Medio Ambiente y Movilidad
Tfno. 91.888.33.00, Ext. 3284
E-mail: mambiente-educacion@ayto-alcaladehenares.es
Concejalía de Medio Ambiente y Movilidad
ALCALÁ DE HENARES
AYUNTAMIENTO
www.ayto-alcaladehenares.es

EXPOSICIÓN
RESIDUOS, IMPACTOS Y ALTERNATIVAS DE GESTIÓN
21 AL 28 DE MARZO
La exposición aborda el tema de los residuos desde una perspectiva amplia. Analiza su impacto en la salud y en el medio ambiente, el modelo de gestión actual y las alternativas para generar menos residuos y para gestionarlos de manera más sostenible.
HORARIO.
Lunes a viernes, de 10:00 a 14:00 horas. 22 de marzo de 10:00 a 14:00 y de 18:00 a 21:00.
III Jornada de Economía Circular
Sala de Exposiciones Quinta de Cervantes
C/ Navarro y Ledesma 1 y 3
Concejalía de Medio Ambiente y Movilidad
ALCALÁ DE HENARES
AYUNTAMIENTO
www.ayto-alcaladehenares.es

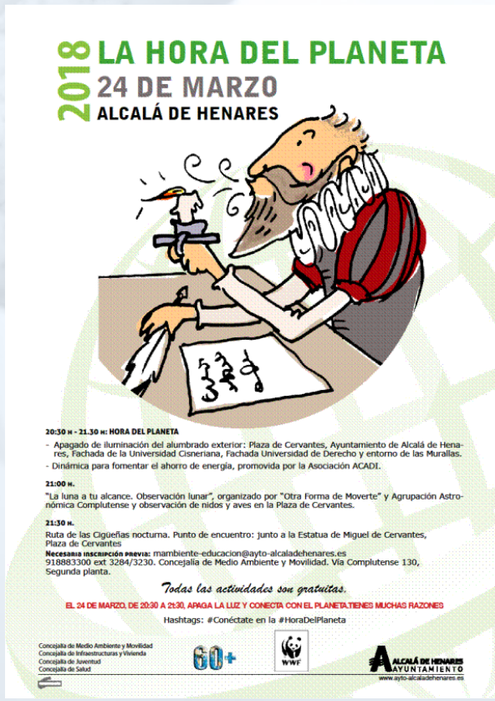
2018
LA HORA DEL PLANETA
24 DE MARZO
ALCALÁ DE HENARES
20:30 h - 21.30 h: HORA DEL PLANETA
- Apagado de iluminación del alumbrado exterior: Plaza de Cervantes, Ayuntamiento de Alcalá de Henares, Fachada de la Universidad Cisneriana, Fachada Universidad de Derecho y entorno de las Murallas.
- Dinámica para fomentar el ahorro de energía, promovida por la Asociación ACADI.
21:00 h.
"La luna a tu alcance. Observación lunar", organizado por "Otra Forma de Moverte" y Agrupación Astronómica Complutense y observación de nidos y aves en la Plaza de Cervantes.
21:30 h.
Ruta de las Cigüeñas nocturna. Punto de encuentro: junto a la Estatua de Miguel de Cervantes, Plaza de Cervantes
Necesaria inscripción previa: mambiente-educacion@ayto-alcaladehenares.es
918883300 ext 3284/3230. Concejalía de Medio Ambiente y Movilidad. Vía Complutense 130, Segunda planta.
Todas las actividades son gratuitas.
EL 24 DE MARZO, DE 20:30 A 21:30, APAGA LA LUZ Y CONECTA CON EL PLANETA.TIENES MUCHAS RAZONES
Hashtags: #Conéctate en la #HoraDelPlaneta
Concejalía de Medio Ambiente y Movilidad
Concejalía de Infraestructuras y Vivienda
Concejalía de Juventud
Concejalía de Salud
60+
WWF
ALCALÁ DE HENARES
AYUNTAMIENTO
www.ayto-alcaladehenares.es

TENENCIA RESPONSABLE
DE ANIMALES DOMÉSTICOS
También en Navidad
Los animales son seres vivos
que precisan DURANTE TODA SU VIDA las ATENCIONES de sus propietarios:
- Cuidados veterinarios.
- Alimentación.
- Aseo e higiene.
- Hacen pis y caca.
- Crecen y se hacen adultos.
1. Aunque no lo creas...
No todas las personas desean la presencia de una mascota en sus vidas, por ello: NO SE DEBEN TOMAR DECISIONES POR OTROS.
No regales nunca animales sin contar con el compromiso de su destinatario.
- Un ser vivo no es un regalo, es un compromiso para toda la vida que afecta a la de su propietario y familia.
- Una decisión tan importante debe ser tomada con responsabilidad.
Es fundamental identificar adecuadamente a las mascotas para poder recuperarlas en caso de extravío.
Para evitar camadas indeseadas y que éstas acaben en centros de protección, esterilice a los animales para no tener crías que no puedan mantener.
Para adopción: Centro Integral de Protección Animal
https://www.facebook.com/permalink.php/alcaladehenares-adopta-en
2. El abandono está prohibido y se considera un delito.
Siempre hay alternativas: ponte en contacto con el Ayuntamiento o Asociaciones Protectoras.
SI NO HAY DUDAS y definitivamente un animal va a pasar a formar parte de la familia, plantéate ADOPTAR como primera opción.
- Un ser vivo tendrá una nueva oportunidad para ser feliz.
3. Las mascotas, además de obligaciones, aportan importantes beneficios:
- Fomentan la responsabilidad y autoestima.
- Aumenta las relaciones sociales, respeto y convivencia.
- Disminuye los sentimientos de aislamiento y soledad.
- Educación en el amor y respeto a los animales.
Para más información no dude en contactar con la Concejalía de Medio Ambiente y Movilidad
C/ Bosnia Herzegovina, 6 - 28807 Alcalá de Henares
Teléfono 91.888.33.00 - 3290
Concejalía de Medio Ambiente y Movilidad
ALCALÁ DE HENARES
AYUNTAMIENTO
www.ayto-alcaladehenares.es

CAMPAÑA INFORMACIÓN
OZONO TROPOSFÉRICO
¿Qué es el Ozono troposférico?
El Ozono es un gas formado por tres átomos de oxígeno.
En las capas altas de la atmósfera forma una barrera denominada capa de ozono que nos protege frente a la radiación ultravioleta procedente del sol.
Sin embargo, también puede acumularse en las capas bajas por reacción de contaminantes entre sí (tráfico, industria, etc.). Se denomina ozono troposférico. Por encima de determinados niveles puede resultar nocivo para la salud.
¿Cómo afecta a la salud en altas concentraciones?
• Problemas respiratorios agudos.
• Reducción capacidad pulmonar.
• Alteración sistema inmunológico.
• Empeoramiento del asma.
Niños, ancianos, personas con enfermedades respiratorias y especialmente sensibles al ozono
El ozono puede agravar las afecciones respiratorias (asma, bronquitis crónica, etc.)
No es aconsejable que niños, ancianos y personas especialmente sensibles o con enfermedades respiratorias hagan ejercicio al aire libre durante episodios de alta concentración de ozono troposférico.
Adultos que hacen ejercicio al aire libre
Al realizar ejercicio se respira más rápido y más profundamente, lo que facilita la entrada de ozono a los pulmones.
¿Cuáles son los niveles permitidos?
La legislación comunitaria y española establece el deber de informar a la población cuando los niveles de ozono troposférico alcanzan determinados umbrales
UMBRAL DE ALERTA A LA POBLACIÓN
240 µg/m3
(Promedio horario)
UMBRAL DE INFORMACIÓN A LA POBLACIÓN
180 µg/m3
(Promedio horario)
NIVEL DE PROTECCIÓN DE LA SALUD
120 µg/m3
(Valor medio en 8 horas)
¿Cómo evitar los episodios de contaminación por ozono troposférico?
• Ahorre energía, tanto en casa como en el trabajo.
• Mantenga su vehículo en perfecto estado.
• Utilice el transporte público.
• Emplee productos de limpieza sin disolventes orgánicos.
• Reposte su vehículo después del atardecer.
• Limite los desplazamientos con vehículos a motor.
Los estudios demuestran que la estancia normal al aire libre, en episodios de contaminación por ozono troposférico no causa daños apreciables a la salud. No obstante, en exposiciones prolongadas, es posible que las personas sanas manifiesten alteraciones respiratorias, como tos, molestias en la inspiración y disminución de la capacidad de hacer ejercicio.
OZONO TROPOSFÉRICO (dañino por encima de determinados niveles)
OZONO ESTRATOSFÉRICO (necesario)
Los niveles más altos de ozono se alcanzan durante los meses estivales ya que la formación de ozono está catalizada por la radiación solar y las altas temperaturas.
Por este motivo los máximos diarios suelen presentarse durante las horas centrales del día.
EN CASO DE EPISODIOS DE ALTAS CONCENTRACIONES
Se recomienda no permanecer largo tiempo al aire libre, ni realizar esfuerzos ni ejercicio físico prolongado en espacios abiertos, especialmente en el caso de los grupos de mayor riesgo.
DATOS DE CONTACTO
AYUNTAMIENTO DE ALCALÁ DE HENARES
Concejalía de Medio Ambiente y Movilidad
Teléfono de Información Municipal: 010
mambiente-concejalia@ayto-alcaladehenares.es
COMUNIDAD DE MADRID
Servicio de Atención al ciudadano
Tel.: 901 525 525
Asimismo pueden consultarse los avisos sobre superaciones producidas de los umbrales de información y emergencia por las concentraciones de ozono en el siguiente enlace: (http://gestiona.madrid.org/aireinterne/run/J/ReleaseAcion.icm)
SERVICIO DE ALERTA DE ALTAS CONCENTRACIONES DE LA COMUNIDAD DE MADRID
Envíe un mensaje de texto al 616 42 48 03 indicando ALTA OZONO, ALTA NO2 o ALTA SO2 seguido de <CODIGO POSTAL> <N° DE TELÉFONO MOVIL.> y le avisarán de las concentraciones de estos contaminantes en su municipio.
Área de Medio Ambiente
ALCALÁ DE HENARES
AYUNTAMIENTO
www.ayto-alcaladehenares.es

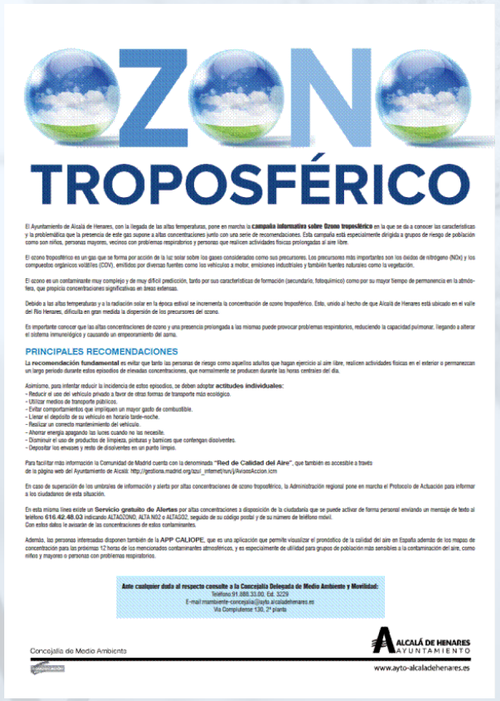
OZONO
TROPOSFÉRICO
El Ayuntamiento de Alcalá de Henares, con la llegada de las altas temperaturas, pone en marcha la campaña informativa sobre Ozono troposférico en la que se da a conocer las características y la problemática que la presencia de este gas supone a altas concentraciones junto con una serie de recomendaciones. Esta campaña está especialmente dirigida a grupos de riesgo de población como son niños, personas mayores, vecinos con problemas respiratorios y personas que realicen actividades físicas prolongadas al aire libre.
El ozono troposférico es un gas que se forma por acción de la luz solar sobre los gases considerados como sus precursores. Los precursores más importantes son los óxidos de nitrógeno (NOx) y los compuestos orgánicos volátiles (COV), emitidos por diversas fuentes como los vehículos a motor, emisiones industriales y también fuentes naturales como la vegetación.
El ozono es un contaminante muy complejo y de muy difícil predicción, tanto por sus características de formación (secundario, fotoquímico) como por su mayor tiempo de permanencia en la atmósfera, que propicia concentraciones significativas en áreas extensas.
Debido a las altas temperaturas y a la radiación solar en la época estival se incrementa la concentración de ozono troposférico. Esto, unido al hecho de que Alcalá de Henares está ubicado en el valle del Río Henares, dificulta en gran medida la dispersión de los precursores del ozono.
Es importante conocer que las altas concentraciones de ozono y una presencia prolongada a las mismas puede provocar problemas respiratorios, reduciendo la capacidad pulmonar, llegando a alterar el sistema inmunológico y causando un empeoramiento del asma.
PRINCIPALES RECOMENDACIONES
La recomendación fundamental es evitar que tanto las personas de riesgo como aquellos adultos que hagan ejercicio al aire libre, realicen actividades físicas en el exterior o permanezcan un largo periodo durante estos episodios de elevadas concentraciones, que normalmente se producen durante las horas centrales del día.
Asimismo, para intentar reducir la incidencia de estos episodios, se deben adoptar actitudes individuales:
- Reducir el uso del vehículo privado a favor de otras formas de transporte más ecológico.
- Utilizar medios de transporte públicos.
- Evitar comportamientos que impliquen un mayor gasto de combustible.
- Llenar el depósito de su vehículo en horario tarde-noche.
- Realizar un correcto mantenimiento del vehículo.
- Ahorrar energía apagando las luces cuando no las necesite.
- Disminuir el uso de productos de limpieza, pinturas y barnices que contengan disolventes.
- Depositar los envases y resto de disolventes en un punto limpio.
Para facilitar más información la Comunidad de Madrid cuenta con la denominada "Red de Calidad del Aire", que también es accesible a través de la página web del Ayuntamiento de Alcalá: http://gestiona.madrid.org/azul_internet/run/j/ReleaseAcion.icm
En caso de superación de los umbrales de información y alerta por altas concentraciones de ozono troposférico, la Administración regional pone en marcha el Protocolo de Actuación para informar a los ciudadanos de esta situación.
En esta misma línea existe un Servicio gratuito de Alertas por altas concentraciones a disposición de la ciudadanía que se puede activar de forma personal enviando un mensaje de texto al teléfono 616.42.48.03 indicando ALTAOZONO, ALTA NO2 o ALTASO2, seguido de su código postal y de su número de teléfono móvil.
Con estos datos le avisarán de las concentraciones de estos contaminantes.
Además, las personas interesadas disponen también de la APP CALIOPE, que es una aplicación que permite visualizar el pronóstico de la calidad del aire en España además de los mapas de concentración para los próximos 72 horas de los mencionados contaminantes atmosféricos, y es especialmente de utilidad para grupos de población más sensibles a la contaminación del aire, como niños y mayores o personas con problemas respiratorios.
Ante cualquier duda al respecto consulte a la Concejalía Delegada de Medio Ambiente y Movilidad:
Teléfono 91.888.33.00, Ext. 3229
E-mail mambiente-concejalia@ayto-alcaladehenares.es
Vía Complutense 130, 2ª planta
Concejalía de Medio Ambiente
ALCALÁ DE HENARES
AYUNTAMIENTO
www.ayto-alcaladehenares.es

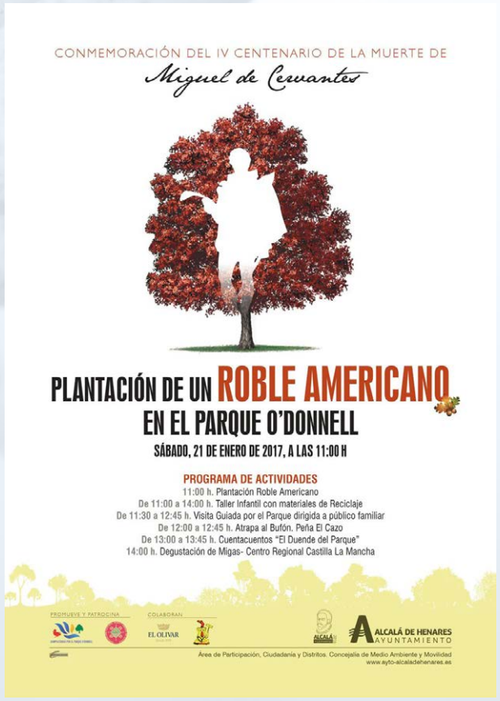
CONMEMORACIÓN DEL IV CENTENARIO DE LA MUERTE DE
Miguel de Cervantes
PLANTACIÓN DE UN ROBLE AMERICANO
EN EL PARQUE O'DONNELL
SÁBADO, 21 DE ENERO DE 2017, A LAS 11:00 H
PROGRAMA DE ACTIVIDADES
11:00 h. Plantación Roble Americano
De 11:00 a 14:00 h. Taller Infantil con materiales de Reciclaje
De 11:30 a 12:45 h. Visita Guiada por el Parque dirigida a público familiar
De 12:00 a 12:45 h. Atrapa al Butón. Peña El Cazo
De 13:00 a 13:45 h. Cuentacuentos "El Duende del Parque"
14:00 h. Degustación de Migas- Centro Regional Castilla La Mancha
PROMUEVE Y PATROCINA
COLABORAN
EL OLIVAR
ALCALÁ DE HENARES
AYUNTAMIENTO
Área de Participación, Ciudadanía y Distritos. Concejalía de Medio Ambiente y Movilidad
www.ayto-alcaladehenares.es

ACTO EN CONMEMORACIÓN DEL V CENTENARIO DE LA MUERTE DEL CARDENAL CISNEROS
PLANTACIÓN DE UN
Arce Freemanii
EN EL PARQUE O'DONNELL
SÁBADO, 11 DE NOVIEMBRE DE 2017, A LAS 11 H.
Actividades previstas
11 h- Acto de Plantación Arce Freemanii, donado por Viveros Peña
De 11.30 a 11.45 h- Agrupación Juvenil Juventudes Musicales
De 11.45 a 13.00 h- Visita Guiada sobre biodiversidad del Parque organizada por la Concejalía de Medio Ambiente y dirigida a público familiar
De 11.45 a 12.45 h- Cuentaller "Jaime y las Bellotas"
De 12.45 a 14 h- Taller Infantil "Arbol Cisneros" por Quijota Educadora
De 12.45 a 13.15 h- Atrapa el Bufón por la Peña El Cazo
13.30 h- Degustación de Migas - Casa Regional Castilla La Mancha
PROMUEVE
COLABORAN
Concejalía de Participación, Ciudadanía y Distritos
Concejalía de Medio Ambiente y Movilidad
ALCALÁ DE HENARES
AYUNTAMIENTO
www.ayto-alcaladehenares.es

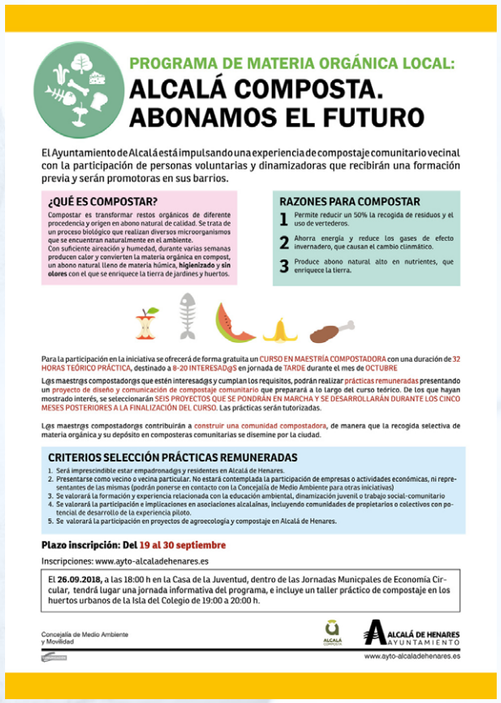
PROGRAMA DE MATERIA ORGÁNICA LOCAL:
ALCALÁ COMPOSTA.
ABONAMOS EL FUTURO
El Ayuntamiento de Alcalá está impulsando una experiencia de compostaje comunitario vecinal con la participación de personas voluntarias y dinamizadoras que recibirán una formación previa y serán promotoras en sus barrios.
¿QUÉ ES COMPOSTAR?
Compostar es transformar restos orgánicos de diferente procedencia y origen en abono natural de calidad. Se trata de un proceso biológico que realizan diversos microorganismos que se encuentran naturalmente en el ambiente.
Con suficiente aireación y humedad, durante varias semanas producen calor y convierten la materia orgánica en compost, un abono natural lleno de materia húmica, higienizado y sin olores con el que se enriquece la tierra de jardines y huertos.
RAZONES PARA COMPOSTAR
1 Permite reducir un 50% la recogida de residuos y el uso de vertederos.
2 Ahorra energía y reduce los gases de efecto invernadero, que causan el cambio climático.
3 Produce abono natural alto en nutrientes, que enriquece la tierra.
Para la participación en la iniciativa se ofrecerá de forma gratuita un CURSO EN MAESTRÍA COMPOSTADORA con una duración de 32 HORAS TEÓRICO PRÁCTICA, destinado a 8-20 INTERESADOS en jornada de TARDE durante el mes de OCTUBRE
Los maestros compostadores que estén interesados y cumplan los requisitos, podrán realizar prácticas remuneradas presentando un proyecto de diseño y comunicación de compostaje comunitario que preparará a lo largo del curso teórico. De los que hayan mostrado interés, se seleccionarán SEIS PROYECTOS QUE SE PONDRÁN EN MARCHA Y SE DESARROLLARÁN DURANTE LOS CINCO MESES POSTERIORES A LA FINALIZACIÓN DEL CURSO. Las prácticas serán tutorizadas.
Los maestros compostadores contribuirán a construir una comunidad compostadora, de manera que la recogida selectiva de materia orgánica y su depósito en composteras comunitarias se disemine por la ciudad.
CRITERIOS SELECCIÓN PRÁCTICAS REMUNERADAS
1. Será imprescindible estar empadronados y residentes en Alcalá de Henares.
2. Presentarse como vecino o vecina particular. No estará contemplada la participación de empresas o actividades económicas, ni representantes de las mismas (podrán ponerse en contacto con la Concejalía de Medio Ambiente para otras iniciativas)
3. Se valorará la formación y experiencia relacionada con la educación ambiental, dinamización juvenil o trabajo social-comunitario
4. Se valorará la participación e implicaciones en asociaciones alcalainas, incluyendo comunidades de propietarios o colectivos con potencial de desarrollo de la experiencia piloto.
5. Se valorará la participación en proyectos de agroecología y compostaje en Alcalá de Henares.
Plazo inscripción: Del 19 al 30 septiembre
Inscripciones: www.ayto-alcaladehenares.es
El 26.09.2018, a las 18:00 h en la Casa de la Juventud, dentro de las Jornadas Municpales de Economía Circular, tendrá lugar una jornada informativa del programa, e incluye un taller práctico de compostaje en los huertos urbanos de la Isla del Colegio de 19:00 a 20:00 h.
Concejalía de Medio Ambiente y Movilidad
ALCALÁ COMPOSTA
ALCALÁ DE HENARES
AYUNTAMIENTO
www.ayto-alcaladehenares.es

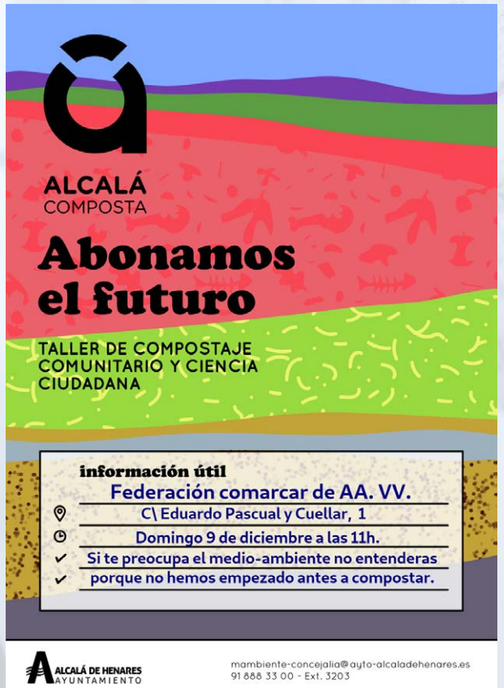
ALCALÁ
COMPOSTA
Abonamos el futuro
TALLER DE COMPOSTAJE COMUNITARIO Y CIENCIA CIUDADANA
información útil
Federación comarcar de AA. VV.
C\ Eduardo Pascual y Cuellar, 1
Domingo 9 de diciembre a las 11h.
Si te preocupa el medio-ambiente no entenderas
porque no hemos empezado antes a compostar.
ALCALÁ DE HENARES
AYUNTAMIENTO
mambiente-concejalia@ayto-alcaladehenares.es
91 888 33 00 - Ext. 3203

compost
TALLERES DE COMPOSTAJE COMUNITARIO Y CIENCIA CIUDADANA
Talleres gratuitos para toda la familia en los que se informará de como participar en el proyecto Alcalá Composta
FECHAS Y TALLERES
Sábado 17 de noviembre a las 11h. Taller de compostaje en Parque Tierno Galván (junto a entrada calle Nenufar).
Sábado 24 de noviembre, a las 11h. Taller de cierre de la compostera de Parque O'Donnell en centro municipal sito en Pedro del Campo, 6.
A las 12h charla sobre la fauna del compost en centro municipal sito en Pedro del Campo, 6.
Sábado 1 de diciembre a las 12h. Taller de compostaje en Huerto de la Isla del Colegio.
Domingo 9 de diciembre a las 11h. Taller de compostaje en Federación Comarcal de Vecinos de Alcalá de Henares (calle Eduardo Pascual y Cuellar, 1).
Sábado 15 de diciembre a las 11h. Taller de compostaje en Parque Tierno Galván (junto a entrada calle Nenufar).
Domingo 16 de diciembre a las 11h. Taller de compostaje en Parque Eras del Silo. A las 12h. Taller de compostaje en Pza. Tordesillas (calle Valladolid).
Concejalía de Medio Ambiente y Movilidad
ALCALÁ COMPOSTA
ALCALÁ DE HENARES
AYUNTAMIENTO
www.ayto-alcaladehenares.es

EL AYUNTAMIENTO INFORMA:
RECOGIDA RESTOS VEGETALES DE ORIGEN DOMICILIARIO
Se informa a las personas propietarias y/o responsables de jardines privados que deberán cumplir con las siguientes normas para la correcta gestión de los restos vegetales de las podas:
Recogida en calle por el Servicio Municipal de Limpieza Viaria y Residuos
1. La recogida municipal de restos de poda de jardines privados se realizará exclusivamente los LUNES Y MARTES (NO festivos) por la mañana, dejando aviso (contestador) en el teléfono gratuito 900 10 23 96 según las siguientes zonas:
1. LUNES: Ciudad 21, Parque la Garena y zona de la Avda. de Meco
2. MARTES: Zona de Espartales y el Ensanche, calles Ramón Mª del Valle Incián, Morata de Tajuña.
2. Deje los residuos junto al contenedor, en bolsas, evitando siempre ensuciar el entorno del contenedor sin impedir el paso de vehículos o peatones, entre las 21:00 y 22:00 horas del día previo a la recogida, según días fijados indicados en el punto 1.
Depósito en Punto Limpio Municipal
También puede depositarlos en el Punto Limpio Municipal, situado en el Camino de la Esgaravita, de martes a domingo. Debiendo tener en cuenta que sólo podrán entregarse un máximo 100 litros por día.
Importante: se recuerda la prohibición de depositar residuos en la vía pública incluido los restos de poda, bajo multa de hasta 1.500 euros.
Por todo ello, se solicita la colaboración vecinal en el cumplimiento de dichas normas, con el fin de evitar problemas de olores, presencia de insectos, etc., y no ofrecer una imagen inadecuada de nuestros barrios.
¡¡ACTUAMOS POR EL BIEN DE TODOS!!
Concejalía de Medio Ambiente y Movilidad
ALCALÁ DE HENARES
AYUNTAMIENTO
www.ayto-alcaladehenares.es

ACTO DE PRESENTACIÓN del
SÁBADO 17 DE DICIEMBRE
10:00 HORAS
Jardín situado frente a la Puerta 3 de la Plaza de Toros
Avda. Miguel de Unamuno, s/n
BOSQUE de "EL QUIJOTE"
Coincidiendo con este evento, entre las 10:00 y las 13:30 h. tendrá lugar una jornada de VOLUNTARIADO AMBIENTAL organizado por GNMEDIOAMBIENTE, en la que se convoca a la ciudadanía a participar en la plantación en ese mismo entorno de diversas plantas aromáticas.
Punto encuentro:
Frente a la Puerta 3, Plaza de Toros. Avda. Miguel de Unamuno
PARTICIPA
vambiental.alcala@gmail.com
nombre y apellidos, DNI/NIF/etc, dirección completa, email y teléfono.
RECOMENDACIONES
Las plazas son limitadas,
Trae ropa cómoda, impermeable, calzado de campo, almuerzo y agua.
MÁS INFO
vambiental.alcala@gmail.com
en la web: www.gnmedioambiente.com
¡Oh solitarios árboles, que desde hoy en adelante habéis de hacer compañía a mi soledad, dad indicio, con el blando movimiento de vuestras ramas, que no os desagrado mi presencia!
Concejalía de Medio Ambiente
ALCALÁ DE HENARES
AYUNTAMIENTO
www.ayto-alcaladehenares.es

PLANTACIÓN POPULAR
XX ANIVERSARIO ALCALÁ CIUDAD PATRIMONIO DE LA HUMANIDAD
1 DE DICIEMBRE DE 2018
LUGAR
Bosque del Quijote
(Av. Miguel de Unamuno frente a Plaza de Toros)
HORA
A partir de las 11.30 horas
Es necesaria inscripción previa en mambiente-educacion@ayto-alcaladehenares.es (nombre y apellidos, teléfono, correo electrónico)
MÁS INFORMACIÓN
Concejalía de Medio Ambiente y Movilidad
teléfono 91.888.33.00, Ext. 3284 y 3290
¡¡ÚNETE A ESTA NUEVA PLANTACIÓN CIUDADANA!!
Una sociedad crece bien cuando las personas plantan árboles cuya sombra saben que nunca disfrutarán
Proverbio griego
ALCALÁ DE HENARES
AYUNTAMIENTO

Aquí no se tira nada, hablamos de comida
El ciclo del alimento en la vida cotidiana
10 de diciembre de 2018
De 17:30 a 20:00 h.
BigPicnic
Con motivo del día "Terra Madre" planteamos un debate gastronómico para pensar, cocinar y compartir.
Formularemos estrategias ciudadanas en la cocina, en el mercado y con el cubo de la basura, dando especial importancia a las etapas del ciclo de producción de los alimentos y nuestras decisiones diarias como consumidores.
De la mano de Plademunt disfrutaremos de un showcooking de cocina sostenible con productos frescos y de temporada.
También tendremos la oportunidad de conocer en detalle el Plan Agroecológico de Alcalá (Alberto Egido, Ayuntamiento de Alcalá), así como el proyecto Coopera y composta (Franco Lobera, Red Terra).
Habrá tiempo para preguntas y debate, todo ello amenizado en el estupendo Restaurante Plademunt.
Necesaria inscripción previa: bigpicnic.alca@gmail.com (incluir nombre, nº asistentes y teléfono de contacto)
Plademunt - El Restaurante Imaginario
Calle Francisco Díaz, 1
28801 ALCALÁ DE HENARES (Madrid)
plademunt
Universidad de Alcalá
ALCALÁ DE HENARES
AYUNTAMIENTO

Universidad de Alcalá
ECOCAMPUS
ALCALÁ
NMCS
16 de noviembre
A las 10H frente
al CRAI de la UAH.
¡¡COLILLATÓN!!
Coge una botella y
guante y colabora a
concienciar a lxs
fumadorxs con este
residuo tan tóxico:
las colillas
ALCALÁ DE HENARES
AYUNTAMIENTO

PLANTACIÓN CONMEMORATIVA
DÍA UNIVERSAL DE LA INFANCIA
20 DE NOVIEMBRE DE 2018
Parque O´Donnell
11.00 horas
Trabajadores voluntarios de Leroy Merlin y de la Concejalía de Medio Ambiente, junto a alumnas y alumnos de los CEIP "García Lorca" y "Antonio de Nebrija", plantarán en el Parque O´Donnell plantas herbáceas y arbustivas donadas por dicha empresa, en conmemoración del Día Universal de la Infancia.
Si cuidamos la tierra, la tierra nos cuidará.
Concejalía de Medio Ambiente
Concejalía de Infancia
LEROY MERLIN
ALCALÁ DE HENARES AYUNTAMIENTO
www.ayto-alcaladehenares.es

BOSQUE COMESTIBLE EN LA ISLA DEL COLEGIO
EL BOSQUE COMESTIBLE DE LA ISLA DEL COLEGIO es una recreación de un espacio natural pensado para incrementar la biodiversidad y recuperar los beneficios de estos sistemas naturales. Servirá de refugio, de fuente de alimento, de espacio de protección de fauna que además ayudará en la dispersión de semillas y la polinización.
Además actúa como barrera natural entre el espacio protegido de la Red Natura 2000 al que pertenece el río Henares y sus riberas, y desarrolla funciones de amortiguación de la vegetación de ribera.
Este bosque, de bajo mantenimiento y alta sostenibilidad, cuenta con especies en los diferentes estratos: árboles altos, árboles bajos, arbustos, herbáceas y diversas especies: nogal, ciruelo, manzano, corniscabra, majuelo, mora, jaramago u otras especies arvenses.
Juglans Regia. NOGAL
Ficus Carica. HIGUERA
Malus Sp. MANZANO
Crataegus Monogyna. MAJUELO
Prunus Avium. CEREZO
Río Henares
Concejalía de Medio Ambiente y Movilidad
ALCALÁ DE HENARES AYUNTAMIENTO
www.ayto-alcaladehenares.es

ATENCIÓN CICLISTA
MODERA TU VELOCIDAD
BUEN USO DE LA BICICLETA EN LOS CERROS DE ALCALÁ
ANTES DE SALIR
Prepara el recorrido:
- Traza tu itinerario
- Lleva un plano con el itinerario
- Utiliza tu GPS
- Consulta la previsión meteorológica
- Lleva ropa adecuada
- Avisa a alguien de tu itinerario
Por prevención:
- Usa casco y protectores.
- Asegura que tu bici está buen estado
- Lleva parches y herramienta sencilla
- Pon las luces si anochece, lleva reflectores
- Lleva bebida y alimento
DURANTE LA VISITA
- Circula con SEGURIDAD. Compartes las pistas y caminos con otras bicicletas y peatones, reduce la velocidad o detente en zonas estrechas, de poca visibilidad, curvas y cuando te cruces con otros visitantes.
- LIMITA TU VELOCIDAD, las carreras o el ciclismo de competición está prohibido en este espacio natural.
EVITA ACCIDENTES POR EXCESO DE VELOCIDAD
- Evita sustos e incidentes, modera tu marcha.
- Evita frenazos bruscos y derrapes que degradan el entorno por erosión.
- CIRCULA SÓLO POR CAMINOS Y RUTAS SEÑALIZADAS. Respeta el entorno natural.
- Estaciona tu vehículo en el aparcamiento de la entrada. Está prohibido el acceso con vehículos a motor.
- RESPETA a los demás usuarios, a las plantas y a los animales. No hagas fuego ni tires colillas, lleva una bolsa para guardar tus residuos hasta el contenedor del aparcamiento.
LLAMA AL 112 si encuentras algún herido, no lo manipules, mantente a su lado. Si llevas móvil podrán localizaros por las coordenadas GPS que marque.
LLAMA AL 092, 062 o 900.181.628 si observas algún acto que deba ser puesto en conocimiento de la autoridad o algún animal herido.
ACUDE AL PUNTO LIMPIO MUNICIPAL (Camino Viejo de la Esgaravita s/n) para depositar tu vieja bici. Recuerda que siempre puedes DONARLA.
Conocejalía de Medio Ambiente y Movilidad
ALCALÁ DE HENARES AYUNTAMIENTO
www.ayto-alcaladehenares.es

LA HORA DEL PLANETA
25 MARZO 2017
ALCALÁ DE HENARES
ACTIVIDADES
11:00 h - 13:00 h.
Plantación de un Bosque Comestible:
Acción de voluntariado ambiental y social en la Isla del Colegio.
Se plantarán especies naturales (sin fertilizantes, ni agua o control de plagas).
Punto de encuentro:
Huertos urbanos de la Isla del Colegio
Recomendaciones: las plazas son limitadas, anticipa tu inscripción para poder participar. Trae ropa cómoda, impermeable, calzado de campo, almuerzo y agua.
Te facilitaremos las herramientas y materiales.
20:30 h - 21:30 h: HORA DEL PLANETA:
Campaña de WWF para participar en la lucha contra el cambio climático. Tan sólo con el gesto simbólico de apagar la luz durante una hora.
Apagado de iluminación de fachadas del Ayuntamiento, Universidad Cisneriana, Facultad de Derecho y Murallas de la ciudad.
20:30 h.
Inicio Visita nocturna a Hippolytus
Punto de encuentro:
Ayuntamiento de Alcalá de Henares.
Plaza de Cervantes, 12.
Necesaria inscripción previa
hasta el 23.03.2017 a las 14.00 horas:
medioambiente-educacion@ayto-alcaladehenares.es
918883300 ext 3284
Concejalía de Medio Ambiente
Vía Complutense 130, Segunda planta.
Todas las actividades son gratuitas.
EL PLANETA PRIMERO. QUE NADIE TE PARE
Hashtags: #JuntosEsPosible #HoraDelPlaneta #ActuaPorElClima
ALCALÁ DE HENARES AYUNTAMIENTO
www.ayto-alcaladehenares.es

HUERTOS URBANOS ECOLÓGICOS
EN LA ISLA DEL COLEGIO
PAUSAH (PLATAFORMA POR LA AGRICULTURA URBANA Y SOCIAL EN ALCALÁ DE HENARES)
Más información: email:huertosalcala@yahoo.es; Tfno.: 620 849 726.
Con la participación del Plan de Empleo Juvenil 2015-2016
Colabora: Concejalía de Medio Ambiente. Ayuntamiento de Alcalá de Henares.
Área de Medio Ambiente
ALCALÁ DE HENARES AYUNTAMIENTO
www.ayto-alcaladehenares.es

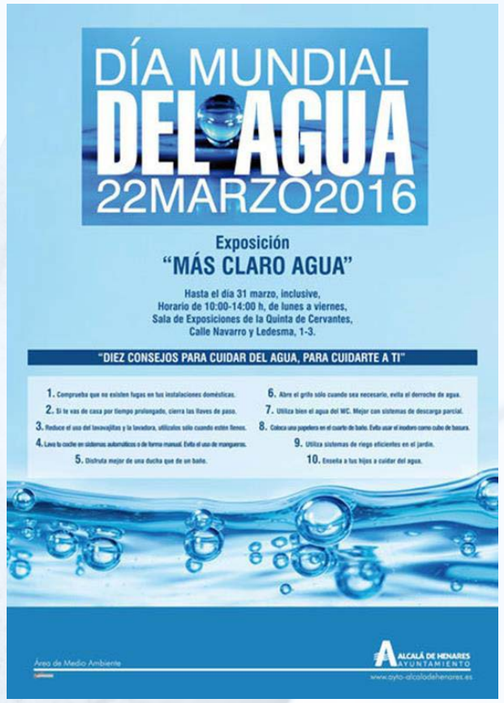
DÍA MUNDIAL DEL AGUA
22MARZO2016
Exposición
"MÁS CLARO AGUA"
Hasta el día 31 marzo, inclusive,
Horario de 10:00-14:00 h, de lunes a viernes,
Sala de Exposiciones de la Quinta de Cervantes,
Calle Navarro y Ledesma, 1-3.
"DIEZ CONSEJOS PARA CUIDAR DEL AGUA, PARA CUIDARTE A TI"
1. Comprueba que no existen fugas en tus instalaciones domésticas.
2. Si te vas de casa por tiempo prolongado, cierra las llaves de paso.
3. Reduce el uso del lavavajillas y la lavadora, utilízalos sólo cuando estén llenos.
4. Lava tu coche en sistemas automáticos o de forma manual. Evita el uso de mangueras.
5. Disfruta mejor de una ducha que de un baño.
6. Abre el grifo sólo cuando sea necesario, evita el derroche de agua.
7. Utiliza bien el agua del WC. Mejor con sistemas de descarga parcial.
8. Coloca una papelera en el cuarto de baño. Evita usar el inodoro como cubo de basura.
9. Utiliza sistemas de riego eficientes en el jardín.
10. Enseña a tus hijos a cuidar del agua.
Área de Medio Ambiente
ALCALÁ DE HENARES AYUNTAMIENTO
www.ayto-alcaladehenares.es

DÍA
FORESTAL
MUNDIAL
21-MARZO
"Toma conciencia, cuida el bosque, protege el bosque, disfruta del bosque"
Área de Medio Ambiente
ALCALÁ DE HENARES AYUNTAMIENTO

La Hora del Planeta
¡Apaga la luz, ilumina el futuro!
El próximo 19 de marzo tienes una cita con tu planeta
El Ayuntamiento de Alcalá de Henares te invita a sumarte a la iniciativa promovida por WWF.
Desde las 20.30 hasta las 21.30 horas, apaga las luces de tu hogar, ahorra energía y recuerda: pequeños gestos provocan grandes cambios.
¡Salvemos la Tierra!
Área de Medio Ambiente
ALCALÁ DE HENARES AYUNTAMIENTO
www.ayto-alcaladehenares.es

ANEXO II. ANEXO FOTOGRÁFICO

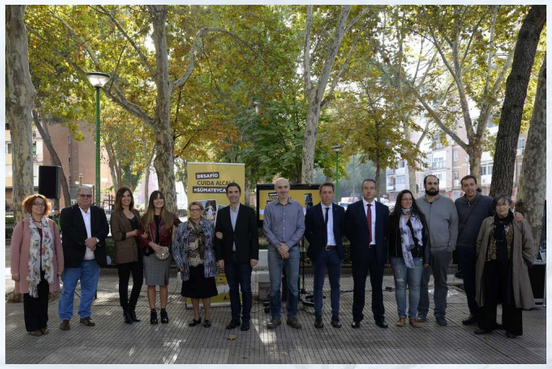

ALCALÁ
Una experiencia única
II FERIA DEL VEHÍCULO SOSTENIBLE
Plaza de La Paloma
Alcalá de Henares
Participa:

Punto Limpio Móvil
LO QUE SE AMA SE CUIDA,
CUIDA ALCALÁ

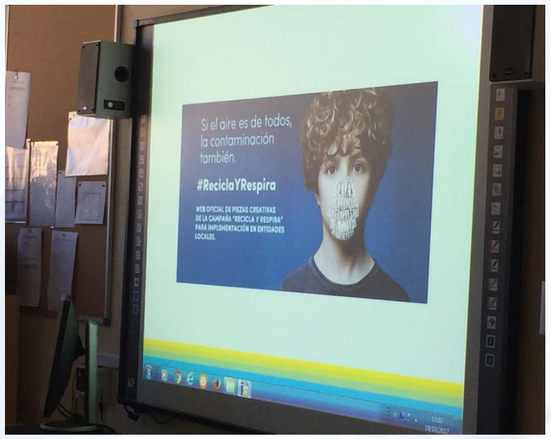
Si el aire es de todos,
la contaminación
también.
#RecicloYRespira

Manuel
Azaña

COLEGIO
Dulcinea
Colegio
Bilingüe

Biodiversidad,
Paisaje y Territorio.
Biodiversidad,
Paisaje y Territorio.

ALCALÁ DE HENARES
AYUNTAMIENTO